

Nombre del alumno: Brenda Nataly Galindo Villarreal

Nombre del profesor: Diego Rolando Martínez Guillen

Nombre del trabajo: Mapa conceptual protocolo Blue

PASIÓN POR EDUCAR

Materia: Imagenología

Grado: 4to Semestre Grupo: "B"

RELEVANCIA DE LA ECOGRAFIA PULMONAR EN EL DIAGNÓSTICO DE INSUFICIENCIA RESPIRATORIA AGUDA

Evalúa el potencial de la ecografía pulmonar para diagnosticar insuficiencia respiratoria aguda

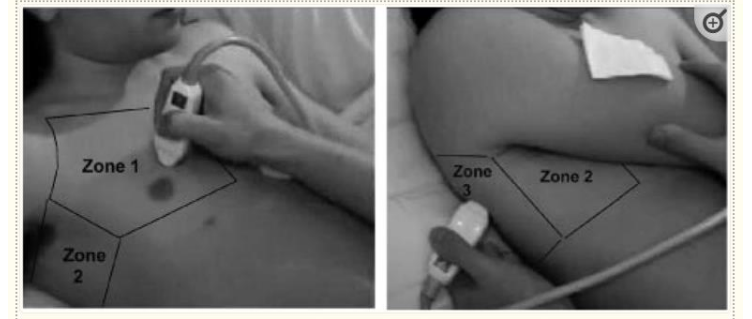
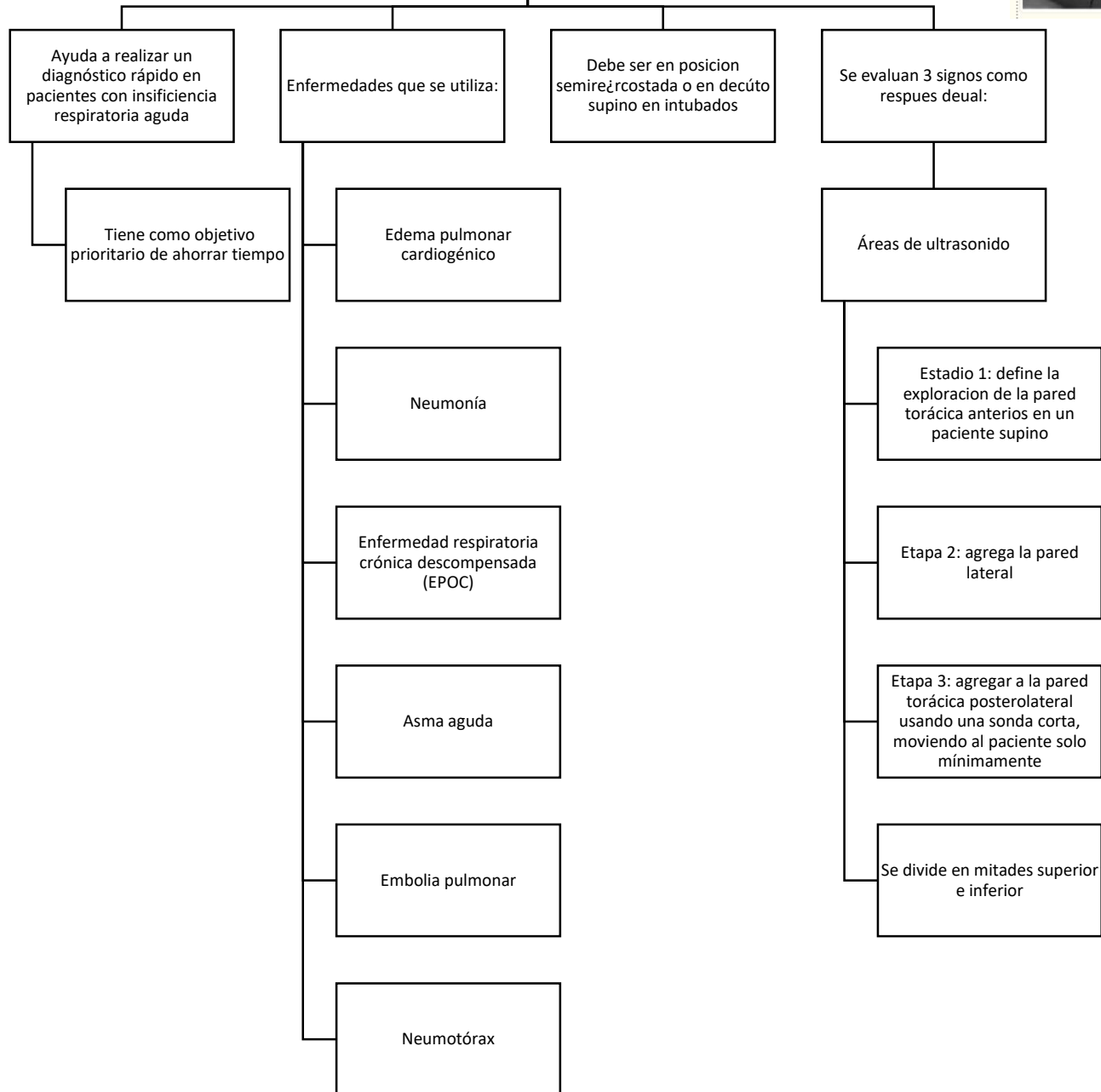

RELEVANCE OF LUNG ULTRASOUND IN THE DIAGNOSIS OF ACUTE RESPIRATORY FAILURE*: THE BLUE PROTOCOL