



PASIÓN POR EDUCAR

Nombre del alumno:

Nancy Paulina Arguello Espinosa

Nombre del profesor:

Dr. Darío Cristiaderit Gutiérrez Gómez

Nombre del trabajo:

Bitácora

Materia:

Investigación Epidemiológica

Avanzada

Grado:

4to Sem, Grupo "A" Medicina Humana

SA sin registro ahondado

El 18 de febrero del 2022 a las 10 am se inicio el recorrido en la Colonia Centro de Comitán de Dominguez Chiapas. Esto con el fin de buscar e identificar las problemáticas de Salud que afectan a la población.



Como primer punto de inspección se comenzó por el mercado 1° de Mayo (Central Oriente número 14).

El primer problema detectado y de alarma, fue observar que la mayoría de locatarios que pertenecen al mercado, siguen sin registrarse a las normas de Salubridad, debido a la actual pandemia que estamos cursando, principalmente la falta de uso de cu-

brebocas.

Como siguiente problema detectado, se observó que la mayoría de comedores no cuentan con un espacio para que los comensales puedan lavarse las manos antes de ingerir los alimentos que en ese lugar se sirven. Otro aspecto importante a recalcar es que las personas encargadas de preparar los alimentos y servirlos no cuentan con los cuidados necesarios y adecuados para la manipulación de alimentos, como por ejemplo cubrebocas, guantes y mallas para el cabello.

Durante nuestro recorrido también pudimos observar que en varios locales

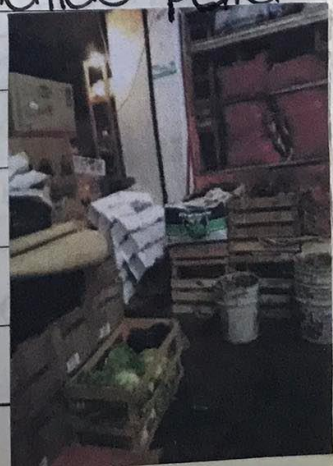

existen ciertas bodegas donde acumulan objetos que pueden llegar a favorecer la proliferación de roedores e insectos que pueden ser focos de infección.

En el recorrido también se encontró un problema sanitario referente a la basura, ya que toda la basura no se encuentra en un sólo lugar, sino que se encuentra acumulada en distintos puntos del mercado, sin embargo en el lugar donde se acumula la mayor parte de basura se encuentra situado en un lugar demasiado cercano a los locales, este lugar des-

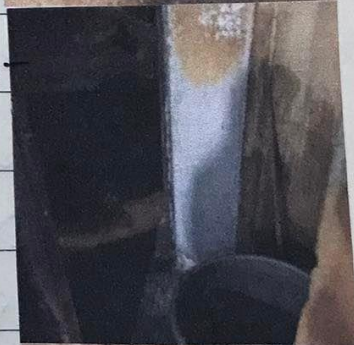

Prende un fuerte y desagradable olor.



Esta bodega cuenta con una compuerta hacia el exterior del mercado

que funciona para poder sacar la basura hacia los camiones recolectores, sin embargo, estas compuertas se mantienen generalmente abiertas, y se encuentran restos de basura en el conducto y en el exterior del mercado, los cuales son olvidados, dejándolos para su descomposición natural volviéndose nuevamente otro foco importante de infección para la población.

Terminando la inspección del mercado, abarcamos cuadras a la redonda del centro histórico, encontrando taquerías a un costado de la iglesia de Santo Domingo, en ese lugar encontramos la problemática de salubridad, ya que las personas encargadas de los alimentos no cuentan con las herramientas necesarias para su cuidado personal (guantes, cubrebocas y mallas para el cabello), de igual forma no todas las taquerías cuenta con un espacio para que los comensales puedan lavarse las manos.



Otro problema grave que encontramos a la vuelta de la biblioteca



municipal, en un bote de basura desecharon papel higienico previamente usado, siendo este un gran problema de Salud. De igual manera se encontro bolsas de basura en las esquinas que además aún no habian sido recolectadas.

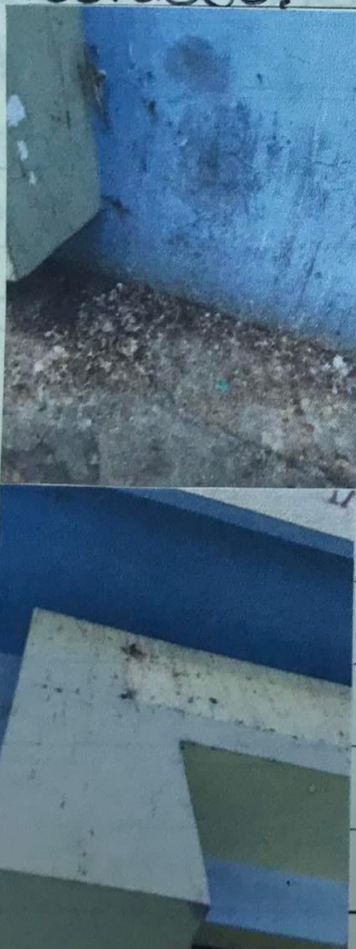
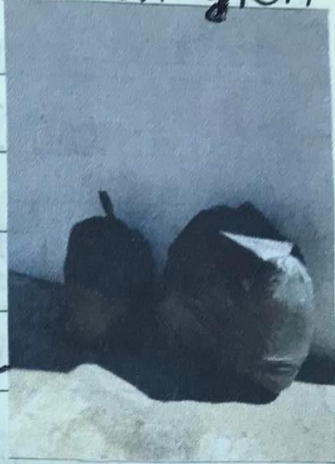

En este mismo recorrido encontramos construcciones con una cantidad bastante considerable de materia fecal de palomas que se encuentran rondando por todo el centro.

Otro punto a tener en cuenta, es que durante nuestro recorrido pudimos encontrar a personas que no se encuentran bien en sus facultades mentales e inconscientes del tiempo.

De igual manera nos percatamos de aglomeración de personas, debido a un evento político sin respetar las medidas sanitarias.

Otro factor de riesgo importante para la salud y seguridad de la población, fue encontrar a personas en estado de ebriedad y que posiblemente ingirieron previamente alguna sustancia nociva para su salud.

En una cuestión social y económica pudimos notar que existe una gran

cantidad de niños que aparentemente se encuentran en situación de calle, los cuales buscan trabajo para así poder conseguir un poco de ingreso económico siendo evidente que deberían estar en una institución educativa.

Por último para finalizar el recorrido matutino, pudimos encontrar a personas del sexo femenino que suelen prestar servicios sexuales a cambio de remuneración económica siendo un riesgo para la salud de la población.

A las 5pm del día, se comenzó con el recorrido vespertino, en primera instancia encontramos el problema de renovación de mesa dando como

resultado aglomeración.

Como último punto del recorrido nocturno, al ya no encontrar ningún otro factor de importancia dentro del centro y sus alrededores, excepto al conducto externo de basura del mercado, pudimos encontrar una gran cantidad de desechos en el y en la calle.

1ro C. Nte Ote

Centid Ote

Poupe Centid

vento dora

141

Xrante catl

2do Sur Ote