



x

UNIVERSIDAD DEL SURESTE
Campus Comitán
Licenciatura de Medicina Humana

Tema: Mapa mental de usos y aplicaciones de la epidemiología

Alumno:

Joshua Daniel Mazariegos Pérez

Semestre: 2° Grupo: C

Materia: Epidemiología

Docente: Dr. Cecilio Culebro Castellanos

 UDS Mi Universidad

 @UDS_universidad

www.uds.mx

Mi Universidad

Tel. 01 800 837 86 68



Diagnósticos de Salud

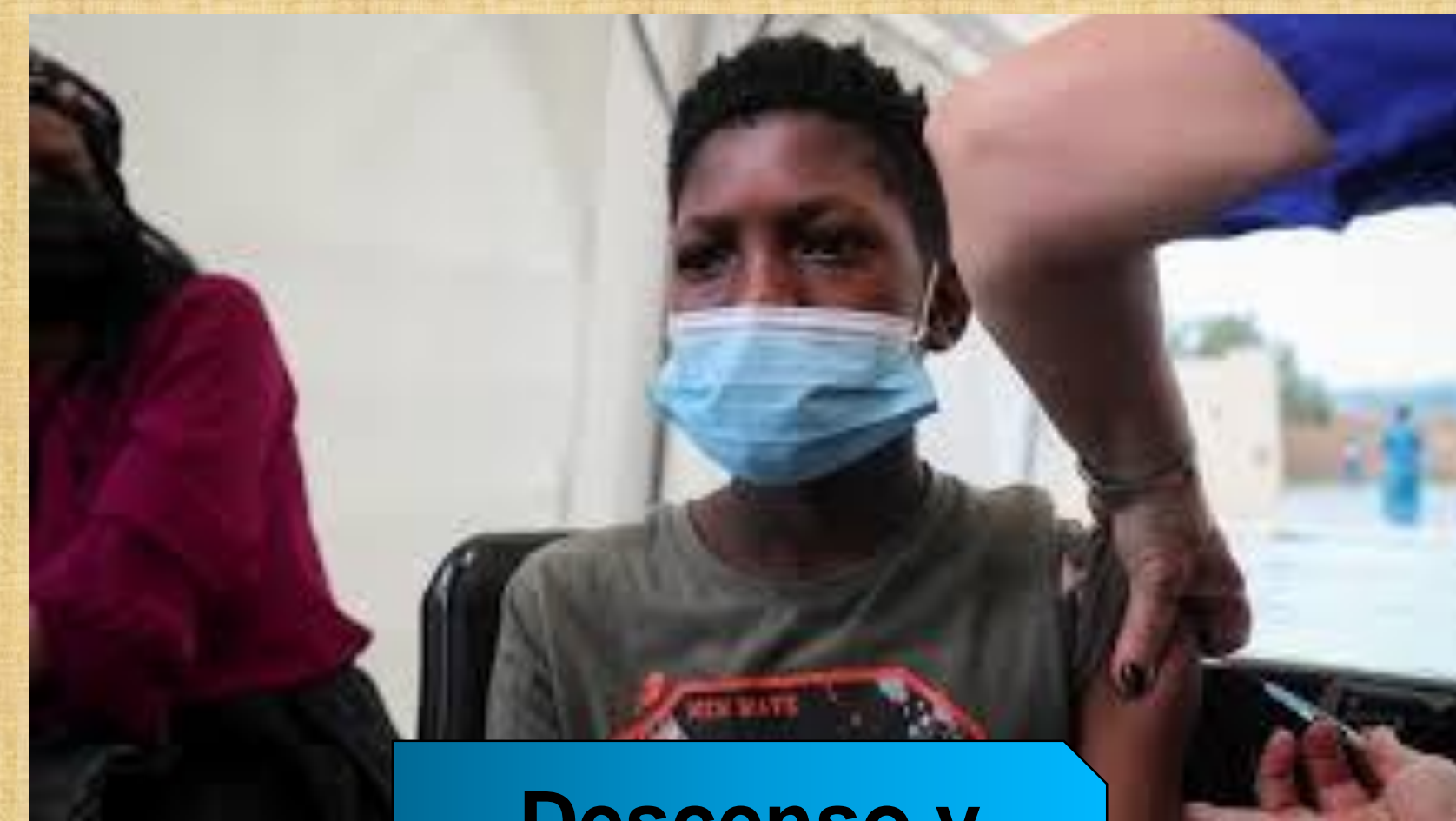

Descenso y erradicación

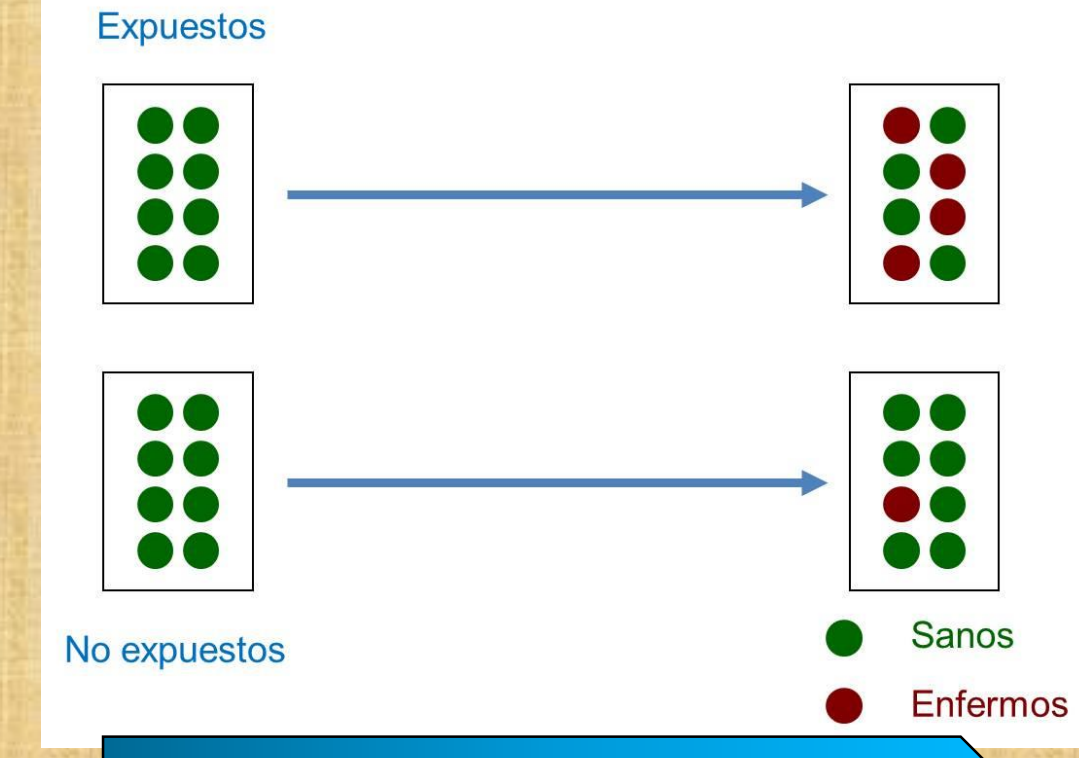

Estudios de cohortes



Salud publica



Tasas de natalidad



Tasas de letalidad



Atención medica y sanitaria



Gestión y administración sanitaria



Evaluación de tratamiento e intervenciones



Epidemiologia observacional



Distribución

usos

Usos y aplicaciones de la epidemiologia

Aplicación



Factores determinantes



Epidemiologia experimental



Diagnostico comunitario



interculturalidad



Geografía

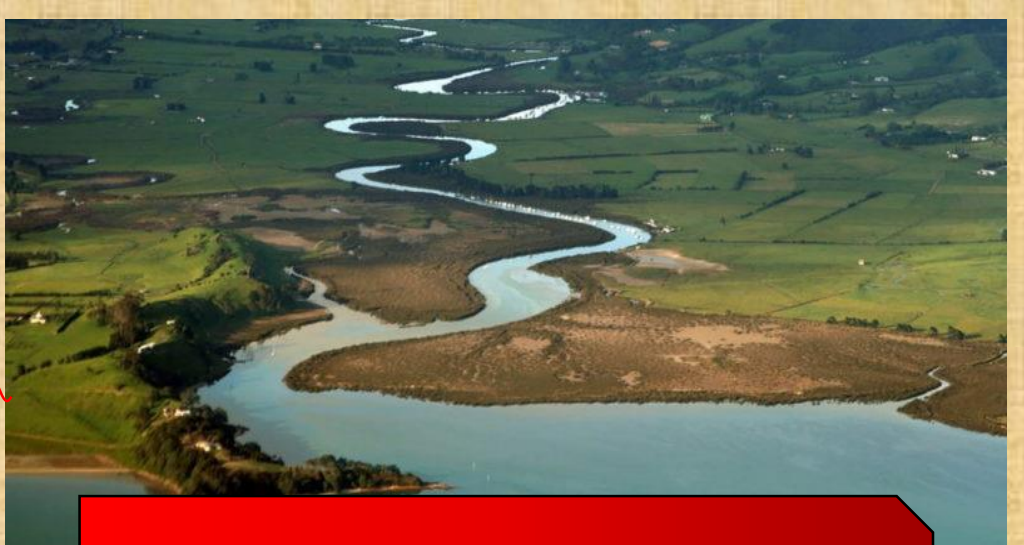

Hidrografía



Demografía

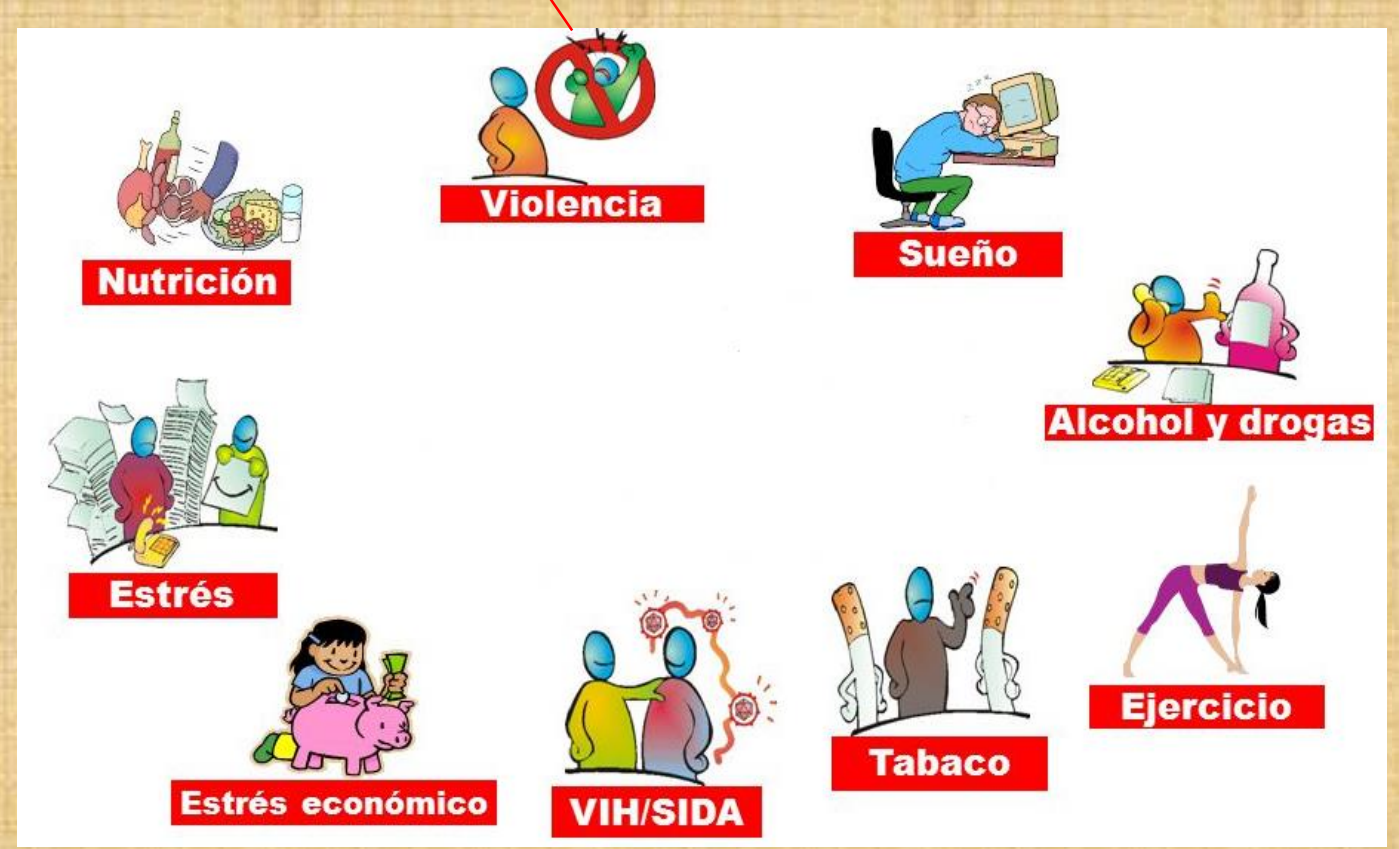

Riegos



Prevencción.



Prevencción primaria.



Prevencción secundaria.



Prevencción terciaria .



Promoción de la salud



Historia natural



Evaluación de pruebas



Ensayos clínicos



Vigilancia de enfermedades

Bibliografías.

- Concha Andia, D. (1987). Aplicaciones de la Epidemiología. *Escuela Nacional de Salud Pública*. <http://bvs.minsa.gob.pe/local/minsa/1925.PDF>
- Fernández, E. (-). ¿para que sirve la epidemiología?. *Fundacion Dr. Antonio Esteve*. No. 32. <http://esteve.org/wp-content/uploads/2018/01/13113.pdf>
- Bilal U. Belza M^a J. Bolúmar F. (2012). Introducción al método epidemiológico y su uso en administración sanitaria[Internet]. Madrid: Escuela Nacional de Sanidad. http://e-spacio.uned.es/fez/eserv/bibliuned:500560/n3.2_Introducci_n_Metodo_Epide_miol_gico.pdf
- Alarcón, J. (2009). Epidemiología: concepto, usos y perspectivas. *Rev. Perú. Epidemiol.* Vol.13 (no.1). https://sisbib.unmsm.edu.pe/bvrevistas/epidemiologia/v13_n1/pdf/a02v13n1.pdf