



UNIVERSIDAD DEL SURESTE  
Campus Comitán  
Licenciatura de Medicina Humana

Tema: Mapa Mental De Los Usos Y Aplicaciones De La Epidemiología

Alumno: Jeferson Enrique Ogaldes Norio

Semestre: 2° Grupo: C

Materia: Epidemiologia

Docente: Cecilio Culebro Castellanos

INCIDENCIA



PREVALENCIA



Medición: Tasa - Incidencia - Prevalencia



Historia Natural de la Enfermedad



Estudios de Cohorte

Estudio de las causas de Enfermedades



Cuantifica medidas terapéuticas

Salud de la Población

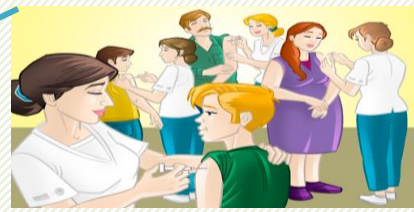

# Epidemiología

Control y Prevención



Establecer Diagnostico de Salud



Evaluación de los servicios de Salud



Identificación de los Determinantes de Enfermedades



Planificación de los Servicios de Salud



## BIBLIOGRAFIA APA

Valdivia Onega, Nelly Cristina. (2003). Epidemiología y atención primaria de salud. Revista Cubana de Higiene y Epidemiología, 41(2-3) Recuperado en 28 de febrero de 2022, de [http://scielo.sld.cu/scielo.php?script=sci\\_arttext&pid=S1561-30032003000200010&lng=es&tlng=es](http://scielo.sld.cu/scielo.php?script=sci_arttext&pid=S1561-30032003000200010&lng=es&tlng=es).

Concha Andia, D. (1987). Aplicaciones de la Epidemiologia. Escuela Nacional de Salud Publica. <http://bvs.minsa.gob.pe/local/minsa/1925.PDF>