



UNIVERSIDAD DEL SURESTE

Campus Comitán

Licenciatura de Medicina Humana

Materia: Epidemiología.

PASIÓN POR EDUCAR

Tema: Usos y Aplicaciones de la Epidemiología.

Alumno: Judith Anahí Díaz Gómez

Semestre: 2° Grupo: "C"

 UDS Mi Universidad

 @UDS_universidad

www.uds.mx

Mi Universidad

Comitán de Domínguez Chiapas a: 01 de marzo 2022.

Tel. 01 800 837 86 68



Factores determinantes

Evaluación Diagnostica

Investigación causal

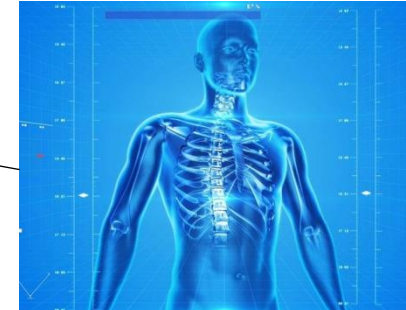

USOS Y APLICACIONES DE LA EPIDEMIOLOGIA.

Tratamientos



Vigilancia poblacional



Promoción y Prevención



Etapas de la enfermedad

Distribución y frecuencia



BIBLIOGRAFIA:

http://scielo.sld.cu/scielo.php?script=sci_arttext&pid=S1561-30032003000200010

http://cv.uoc.edu/UOC/a/moduls/90/90_243/web/main/m2/v1.html#:~:text=Los%20usos%20m%C3%A1s%20comunes%20son,de%20los%20servicios%20de%20salud.