



Universidad del sureste
Campus Comitán
Licenciatura en Medicina Humana

Tema: Mapa mental sobre los mecanismos de prevención y control de las enfermedades transmisibles y no transmisibles

Nombre del alumno: Carlos Rodrigo Velasco Vázquez

Grupo "B"

Grado: Segundo semestre

Materia: Salud Pública II

Nombre del Docente: Cecilio Culebro Castellanos

Comitán de Domínguez Chiapas a 27 de febrero de 2022



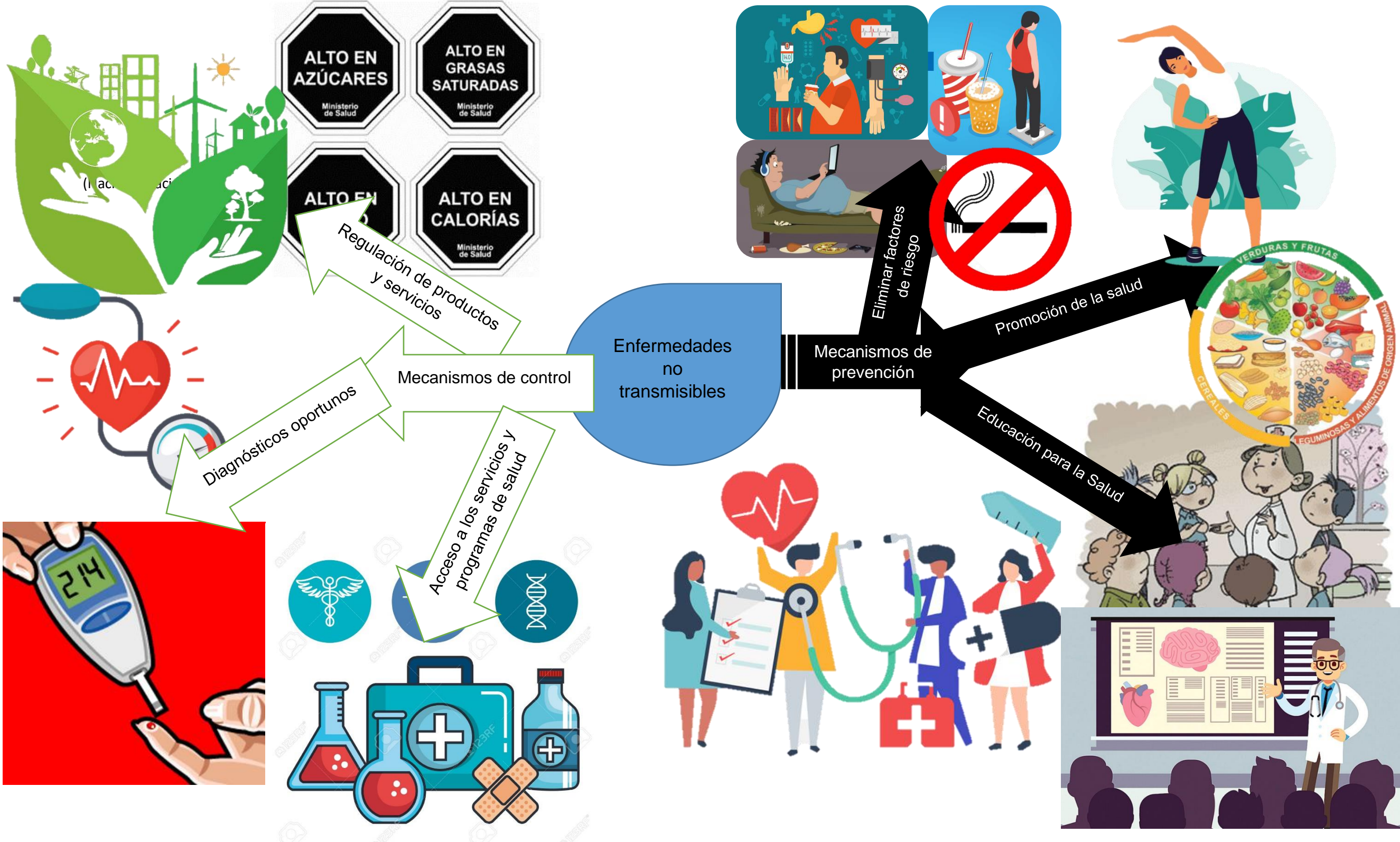

ESQUEMA DE VACUNACIÓN			
EDAD	INDICACIONES	TIPO	FECHA DE VACUNACIÓN
0-1 años	PREVENIR	AL NACER	
1-4 años	PREVENIR	AL NACER	
5-14 años	PREVENIR	AL NACER	
15-64 años	PREVENIR	AL NACER	
65 años	PREVENIR	AL NACER	
75 años	PREVENIR	AL NACER	
85 años	PREVENIR	AL NACER	
95 años	PREVENIR	AL NACER	
100 años	PREVENIR	AL NACER	



Inmunización



Quimioprofilaxis

(Perú, 2018)



Buena alimentación



Inespecíficas

Específicas

Medidas de prevención

Enfermedades transmisibles

Contra el reservorio

Medidas de control

Para interrumpir vías de transmisión



Referencias

Nación, M. d. (s.f.). Prevención y control de enfermedades crónicas no transmisibles. Obtenido de <https://bahia.gob.ar/subidos/salud/concursos/bibliografia-nutricionista/14-%20ECNT-%201%20Estrategia.pdf>

Referencias

Nación, M. d. (s.f.). Prevención y control de enfermedades crónicas no transmisibles. Obtenido de <https://bahia.gob.ar/subidos/salud/concursos/bibliografia-nutricionista/14-%20ECNT-%201%20Estrategia.pdf>

Perú, M. d. (2018). Vigilancia Epidemiológica. *Ministerio de salud*. Obtenido de <https://www.minsal.cl/wp-content/uploads/2017/09/ANEXO-1-VIGILANCIA-EPIDEMIOLOGICA-.pdf>