

PLANES DE HIDRATACION

BRYAN ALAIN MORALES GONZALEZ

PLAN A

PARA PACIENTES CON ENFERMEDAD DIARREICA PERO SIN INFECCION

<4 evacuaciones en 24hrs, No vómito, Sin signos clínicos de deshidratación

Continuar con alimentación habitual

2. Aumentar la ingesta de líquidos y hacer uso del Vida Suero Oral (VSO)
3. Capacitación para identificar signos de deshidratación



PLAN B

Para pacientes con diarrea y deshidratación con atención en la unidad de salud

administrar VSO 100ml/kg, en dosis fraccionadas cada 30 min durante 4 hrs. Si hay vómito, esperar 10 min y reintentar.

PLAN C

Para pacientes con choque hipovolémico por deshidratación

Administrar líquidos vía intravenosa, con solución Hartmann, o alguna otra isotónica al 0.9%

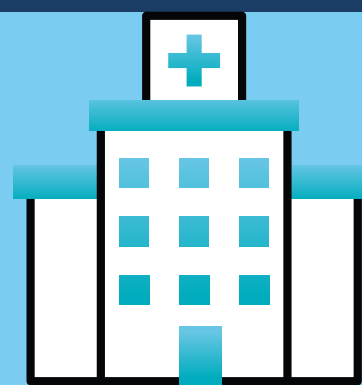

PRIMERA HORA 50 ml/kg	SEGUNDA HORA 25 ml/kg	TERCERA HORA 25 ml/kg
--------------------------	--------------------------	--------------------------