



Universidad del Sureste
Campus Comitán
Licenciatura en Medicina Humana



Tema: Mapa mental Zonas de absorción

Nombre del alumno: Nicole Yuliveth García Guzmán

Grupo: B

Grado: Segundo semestre

Materia: Fisiología

Comitán de Domínguez Chiapas a 02 julio del 2022



Masticación

Digestión

Estómago



INGESTIÓN

Boca

Deglución



Del esófago hacia el estómago

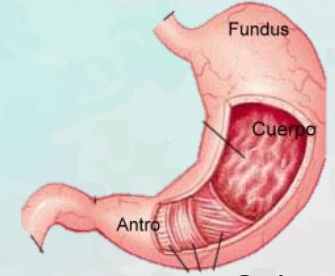

Quimo pasa del estómago al duodeno

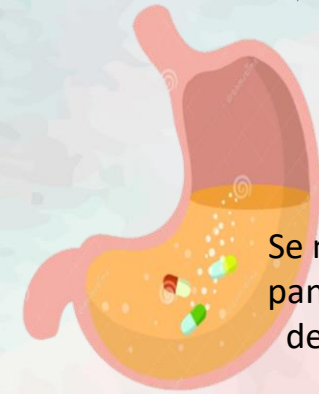

Se mezcla con bilis y jugos pancreáticos, en donde se degradan los nutrientes

El quimo pasa del estómago al duodeno

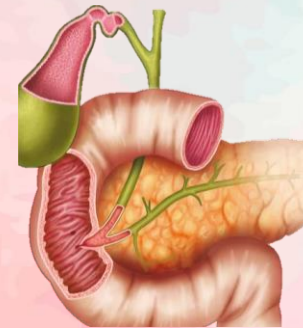

ABSORCIÓN INTESTINAL

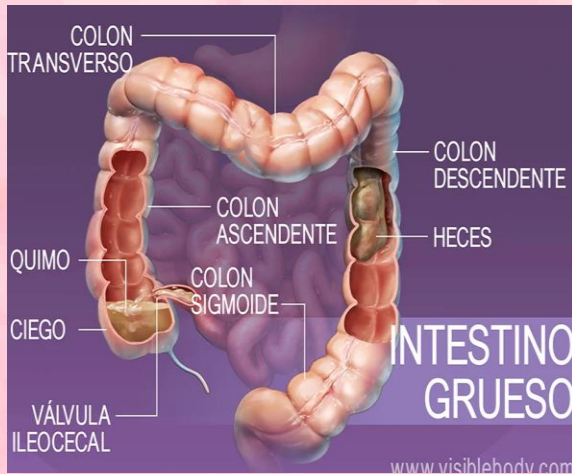
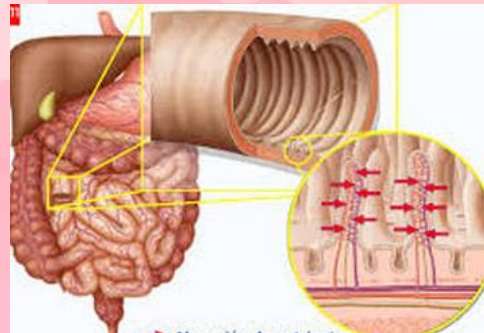

INTESTINO GRUESO

www.visiblebody.com

ALIMENTOS INGERIDOS