

**Universidad del sureste**  
**Campus Comitán**  
**Licenciatura en Medicina Humana**  
**Tema: Usos y Aplicaciones De La Epidemiología**  
**Nombre del alumno: Iván Alonso López López**  
**Grado: 2do**  
**Grupo: "B"**  
**Materia: Epidemiología**  
**Docente: Culebro Castellanos Cecilio**

# Usos y Aplicaciones De La Epidemiología

Vigilancia

La evaluación de programas

Participación en el análisis de la situación de salud

La evaluación de servicios

La evaluación de servicios

La investigación causal

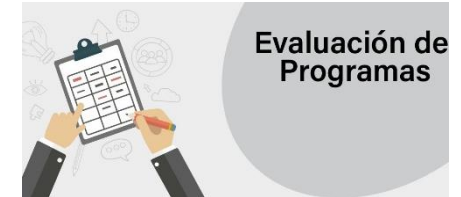
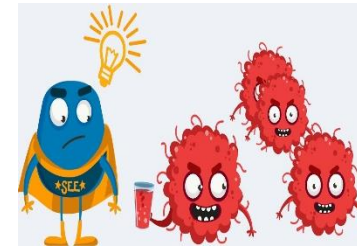
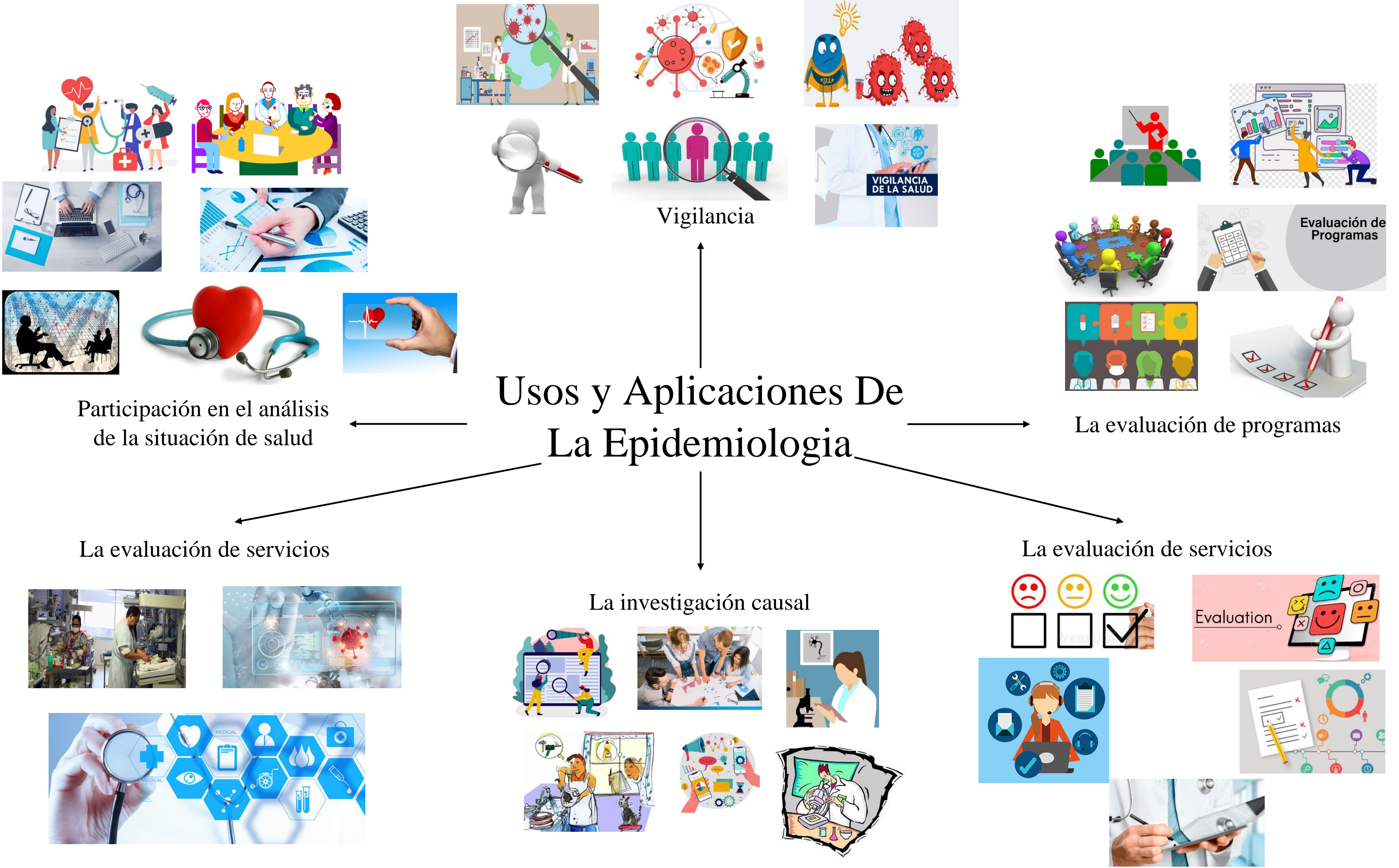

# Bibliografía

Obtenido de: <https://www.shutterstock.com/es/search/epidemiolog%C3%ADa>

Obtenido de: <https://www.gettyimages.com.mx/fotos/epidemiologia>

Obtenido de: <https://es.123rf.com/imagenes-de-archivo/epidemiologia.html?sti=lze3h3ji105sw8dwsb>