



Universidad del sureste

Campus Comitán

Licenciatura en Medicina Humana

Tema: Mapa mental “Usos y aplicaciones de la epidemiología”

Nombre del alumno : Esthephany

Michelle Rodríguez López

Grupo: “B”

Grado: Segundo semestre

Materia: Epidemiología

Nombre del profesor: Cecilio Culebro Castellanos

Comitán de Domínguez Chiapas a 28 de febrero del 2022



VIGILANCIA DE LAS ENFERMEDADES



VALORACIÓN DE NUEVOS TRATAMIENTOS



**USOS Y APLICACIONES DE LA
EPIDEMIOLOGIA**

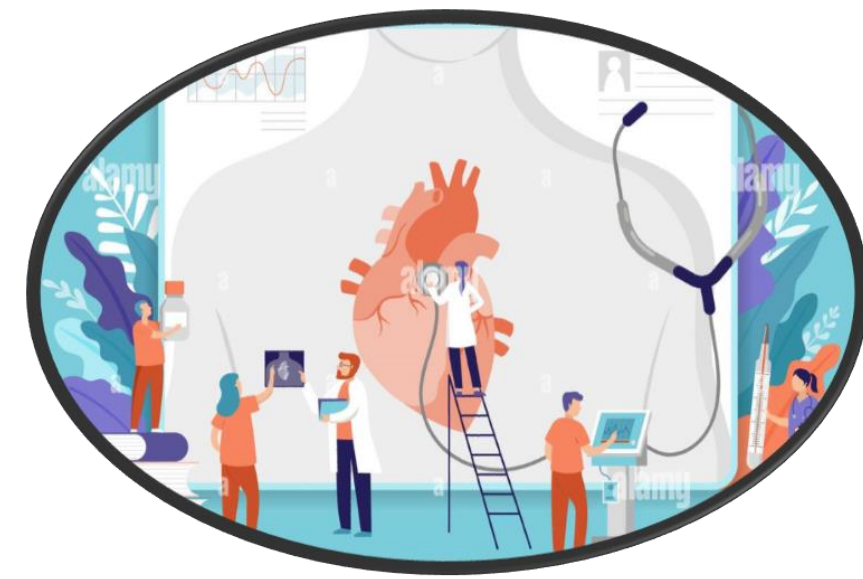

VALORACIÓN DE LAS PRUEBAS DE DIAGNÓSTICO

