



**Universidad del sureste
Campus Comitán**



Licenciatura en Medicina Humana

Tema: Mapa mental: usos y aplicaciones de la epidemiología

Nombre del alumno: Carlos Rodrigo Velasco Vázquez

Grupo "B"

Grado: Segundo semestre

Materia: Epidemiología

Nombre del Docente: Cecilio Culebro Castellanos

PASIÓN POR EDUCAR

Comitán de Domínguez Chiapas a 25 de febrero de 2022





Vigilancia de las enfermedades



Descripción de la Historia Natural de la Enfermedad

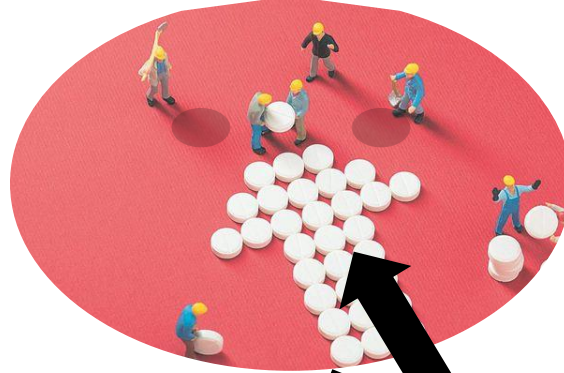

Predecir el curso de las enfermedades



Estudios de las causas de la enfermedad

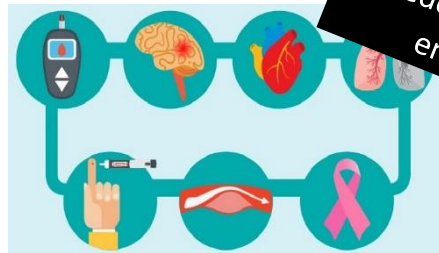

USOS DE LA EPIDEMIOLOGÍA

EPIDEMIOLOGÍA

APLICACIONES DE LA EPIDEMIOLOGÍA

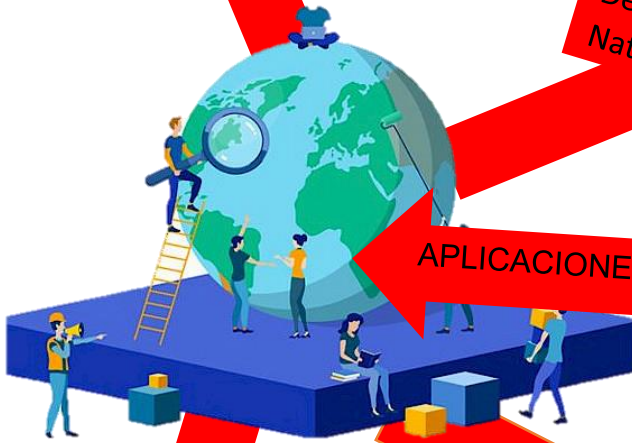

Evaluación de las pruebas de diagnóstico

Evaluación de los nuevos tratamientos



Identificar los determinantes de la salud

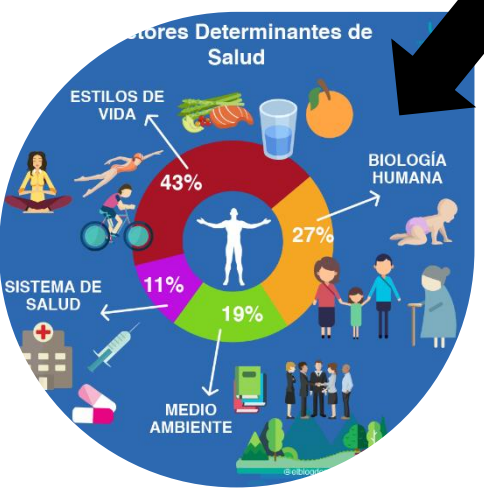

Prevenir brotes de enfermedades



Referencias

Usama Bilal, M. J. (2012). *Departamento de Epidemiología Nacional de Sanidad*. Obtenido de http://espacio.uned.es/fez/eserv/bibliuned:500560/n3.2__Introducci__n__Metodo_Epidemiol__gico.pdf