



Universidad Del Sureste

Campus Comitán

Licenciatura en Medicina Humana



Tema:

Mapa mental sobre los “usos y aplicaciones de la epidemiología”

Alumna:

Anzuetto Aguilar Mónica Monserrat.

PASIÓN POR EDUCAR

Grupo: A

Grado:2°

Materia:

“EPIDEMIOLOGÍA”

Docente:

Dr. Cecilio Culebro Castellanos

Comitán de Domínguez, Chiapas a 01 de marzo de 2022.

Epidemiología

Estudio de la distribución y frecuencia, determinantes de una población, sobre una enfermedad

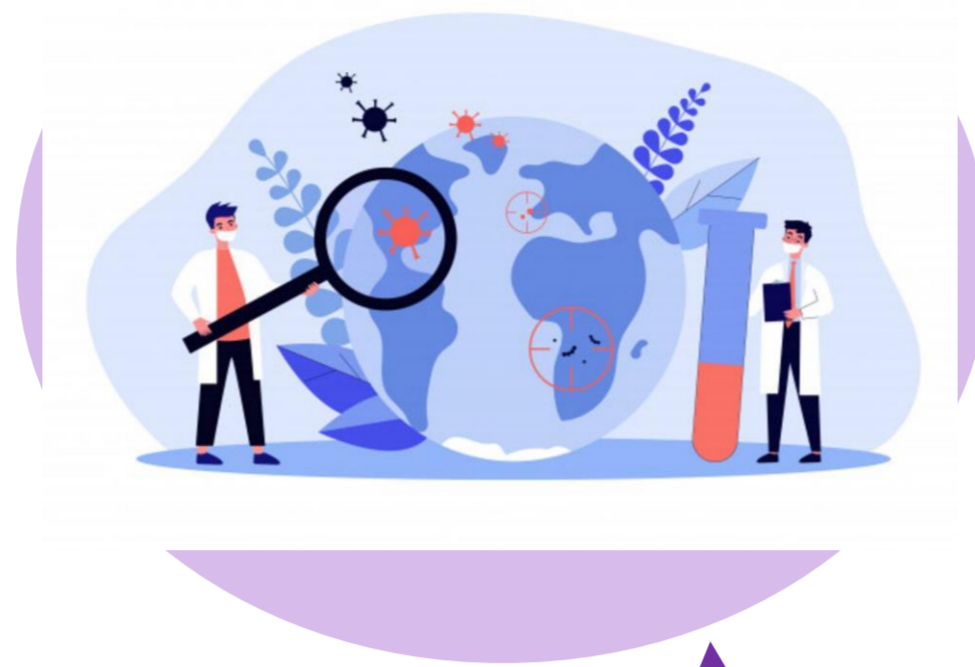

Contribuir



A la planificación sanitaria y a la enseñanza

Proporciona

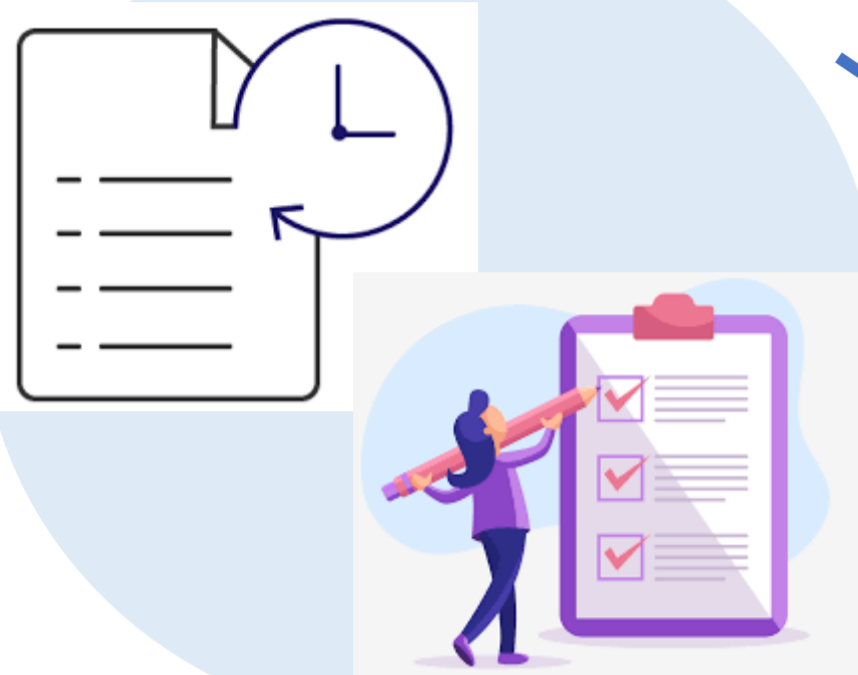

Respuestas válidas y oportunas sobre los problemas de salud

Evaluar



La eficacia de las intervenciones



Aporta

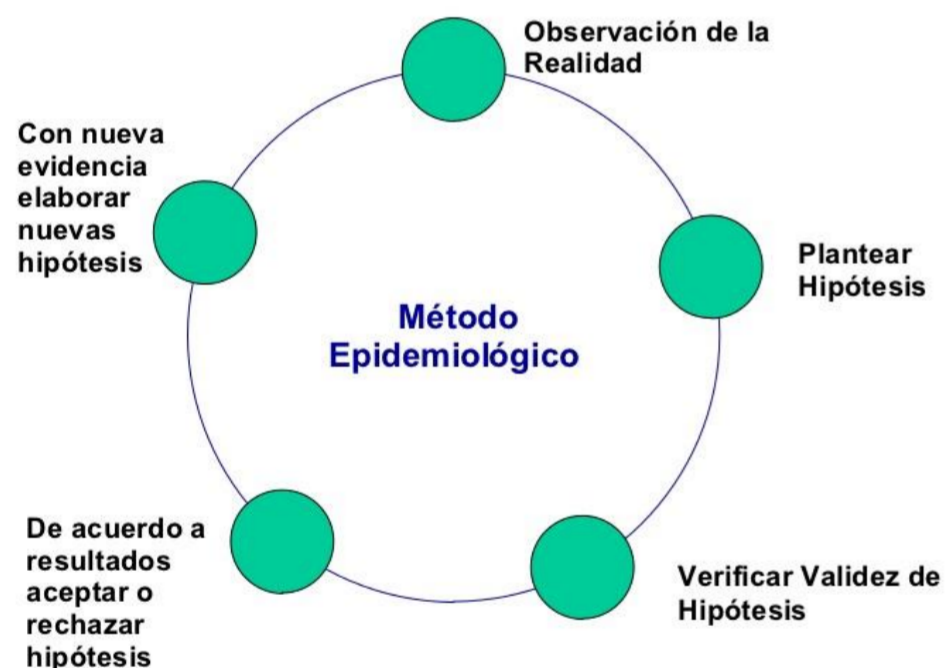

Establece

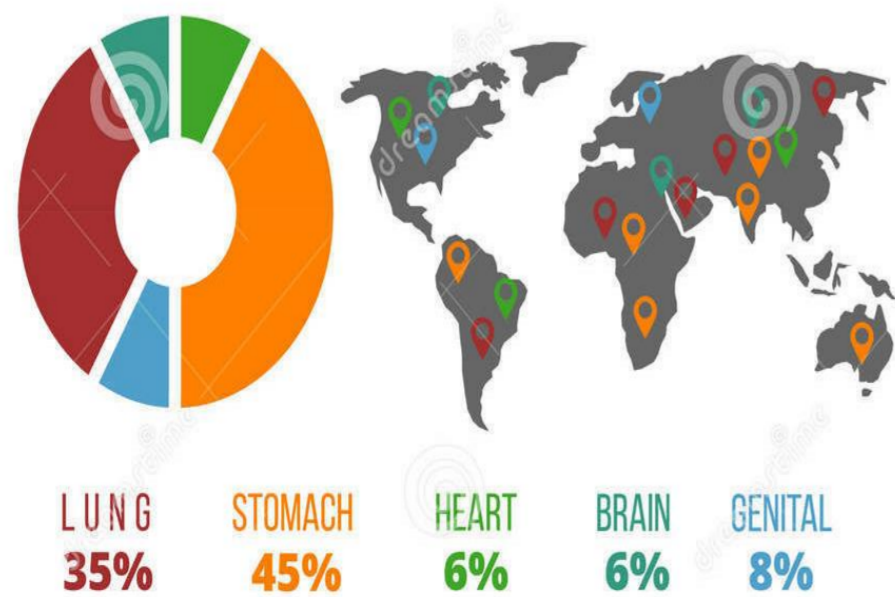

La magnitud y la distribución de la enfermedad

Identificar

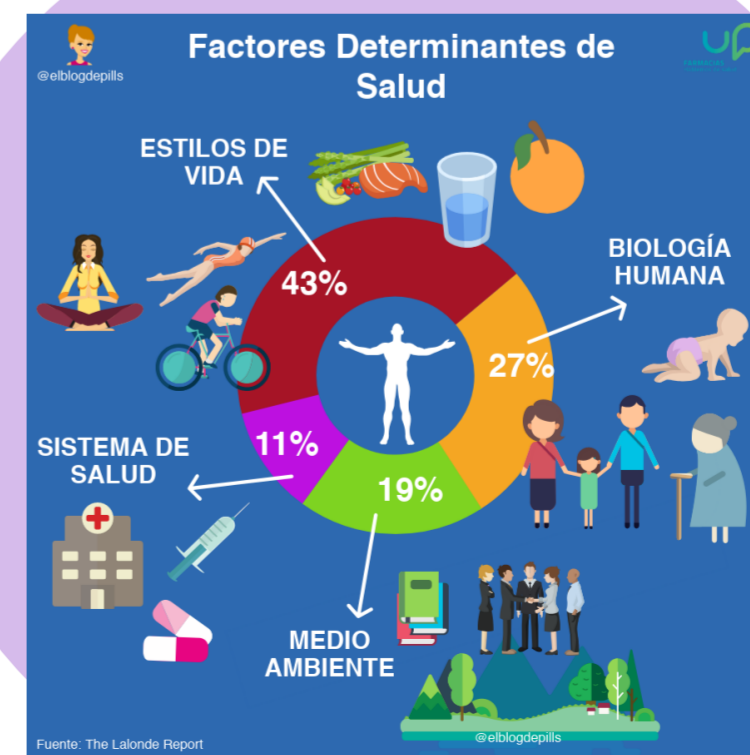

Los determinantes de la enfermedad en la población

Su método de investigación y su enfoque, se basa en el método científico

REFERENCIAS BIBLIOGRÁFICAS:

Fernández, E. (2018). *¿Para qué sirve la epidemiología?* Obtenido de Cuadernos de la fundación Dr. Antonio Esteve : <http://esteve.org/wp-content/uploads/2018/01/13113.pdf>