

**UNIVERSIDAD DEL SURESTE**  
**Campus Comitán**  
**Licenciatura En Medicina Humana**

**Materia: Epidemiología**

**Nombre del trabajo:**  
**“Usos y aplicaciones de la epidemiología”**

**Alumna: Layla Carolina Morales Alfaro**

**Grupo: A**

**Grado: 2**

**Docente: Cecilio Culebro Castellanos**

Comitán de Domínguez Chiapas a 1 de marzo de 2022



La evaluación de servicios



designed by freepik

La evaluación de tecnología sanitaria



Vigilancia



La evaluación de programas

# USOS Y APLICACIONES DE LA EPIDEMIOLOGÍA

La investigación causal



Participación en el análisis de la situación de salud

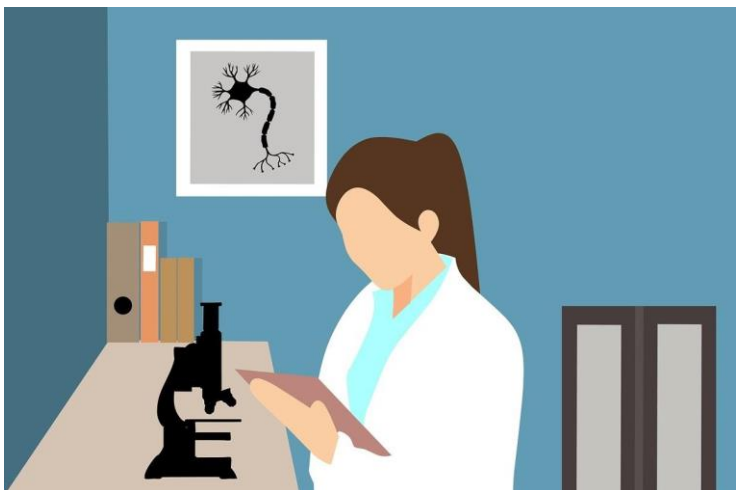

## Bibliografía

Onega, D. N. (s.f.). Epidemiología y atención primaria de salud. *Revista Cubana de Higiene y Epidemiología*.

**[http://scielo.sld.cu/scielo.php?script=sci\\_arttext&pid=S1561-30032003000200010](http://scielo.sld.cu/scielo.php?script=sci_arttext&pid=S1561-30032003000200010)**