



Universidad del sureste
Campus Comitán
Licenciatura medicina



Tema:

Mapa mental: usos y aplicación de la epidemiología.

Alumna:

Paola Guadalupe Hilerio González

Grupo: "A"

PASIÓN POR EDUCAR

Grado: 2°

Materia:

Epidemiología

Docente:

Cecilio Culebro Castellano

Comitán de Domínguez Chiapas a 1 de marzo de 2022

Investigación causal



Valoración de las pruebas de diagnóstico



Identificación de riesgo



Magnitud y distribución de la salud



Planificación sanitaria



Historia natural de las enfermedades

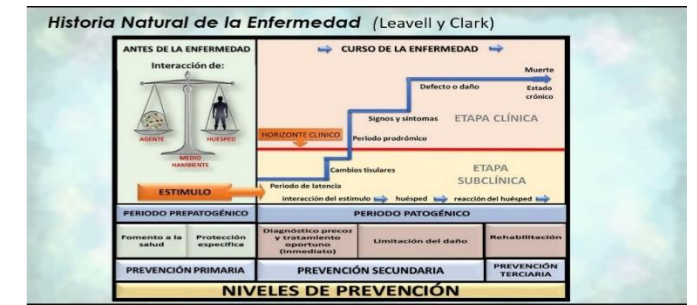

Usos y aplicación de la epidemiología



Vigilancia de enfermedades

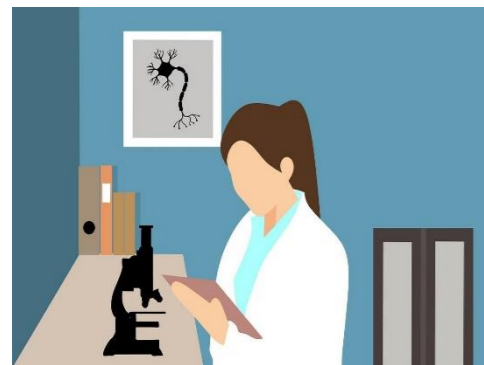

Análisis de la situación de salud



Evaluación de programas

Búsqueda de la causa



Evaluación de la eficacia de los tratamientos



Aplicada en el diagnóstico de la situación de salud



Completar cuadros clínicos

ENFERMEDAD	AGENTE ETIOLOGICO	PERIODO DE INCUBACION	MODOS DE TRANSMISION	CUADRO CLINICO	ICTERICO	MANIFESTACIONES HEMORRAGICAS	LABORATORIOS
Fiebre en niños							
Dengue grave							
Malaria por P. falciparum							
Leptospirosis							
Hepatitis vírica							
Chagas							
Septicemia							

Enseñanzas de salud

