

Formación de la orina.

Lourdes del carmen
Arcos calvo.

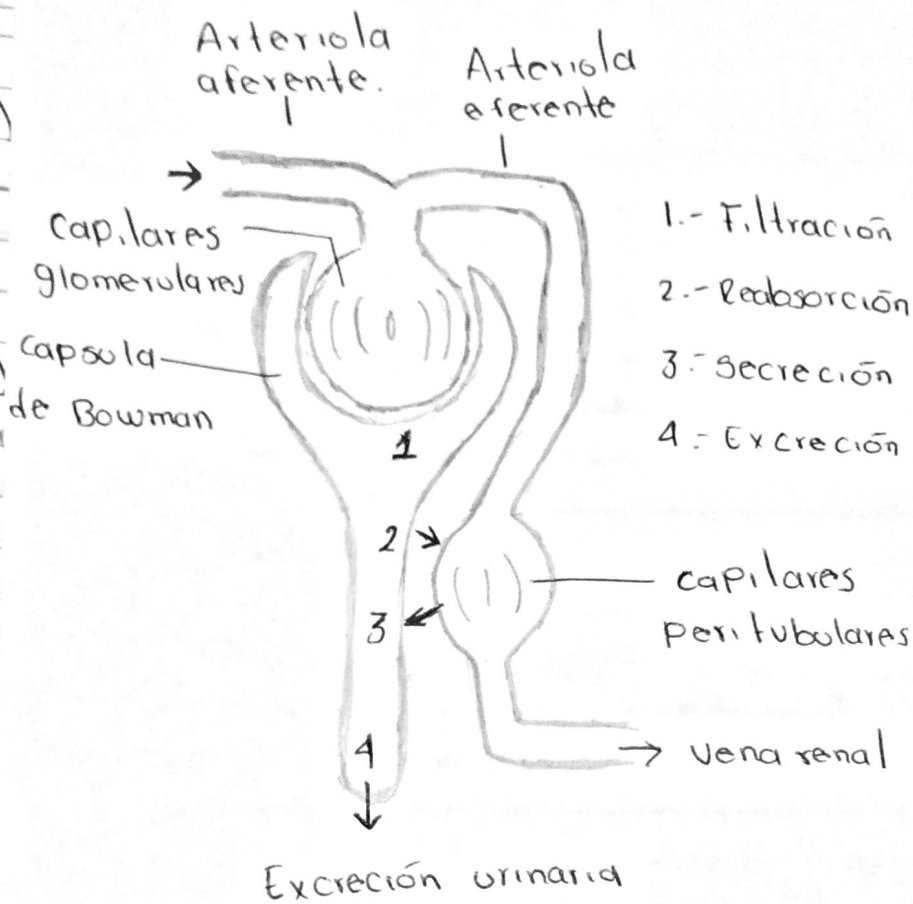

• La orina es el líquido resultante de un complicado proceso al que se somete la sangre arterial que entra al riñón.

1.- Filtración: el plasma sanguíneo de los capilares del glomerulo se filtra debido a la presión sanguínea, el filtrado pasa a la capsula de Bowman.

2.- Reabsorción: El líquido filtrado discurre por el tubo renal, en cuya pared se reabsorben cantidades variables de agua y nutrientes.

3.- Secreción: Celulas de la pared de los tubulos renales secretan sustancias que proceden de los capilares.

4.- Excreción urinaria.