



Universidad del Sureste  
Campus Tuxtla, Chiapas  
Licenciatura en Medicina Humana



**Tema: Gastrointestinal.**

**Nombre del alumno: Gisel Guadalupe  
Salazar Guillén.**

**Grupo: "A"**

**Grado: Segundo semestre.**

**Materia: Epidemiología.**

Tuxtla Gutiérrez, Chiapas a mayo de 2022.

# Lavado de manos clínico

1. MÓJESE LAS MANOS.



2. APLICAR SUFICIENTE JABÓN PARA CUBRIR AMBAS MANOS.



3. FROTE LAS PALMAS ENTRE SI.



4. FROTE MANO DERECHA SOBRE EL DORSO DE LA MANO IZQUIERDA ENTRELAZANDO LOS DEDOS Y VICEVERSA.



5. FROTE LAS MANOS ENTRELAZÁNDOLO LOS DEDOS.

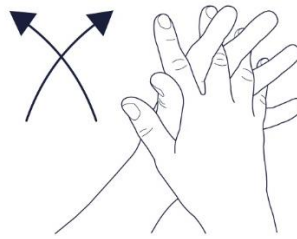

6. FROTE EL DORSO DE LOS DEDOS DE UNA MANO CONTRA LA PALMA DE LA MANO OPUESTA Y VICEVERSA.



7. RODEE PULGAR IZQUIERDO CON LA PALMA DE LA MANO DERECHA CON MOVIMIENTOS DE ROTACIÓN Y VICEVERSA.

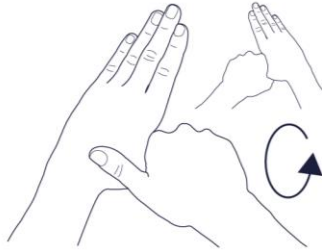

8. FROTE LA PUNTA D ELLOS DEDOS DE LA MANO DERECHA CONTRA LA PALMA DE LA MANO IZQUIERDA Y VICEVERSA.



9. ENJUAGUE LAS MANOS.



10. SECAR CON TOALLA DE UN SOLO USO.



( UTILICE TOALLA PARA CERRA EL GRIFO)