



U N I V E R S I D A D D E L
S U R

TEMA :EPOC

DR: LUIS IGNACIO
GAYOSSO
ALUMNO:YARI KARINA

DEFINICION DE EPOC?

- Es una enfermedad común, prevenible y tratable que se caracteriza por síntomas respiratorios persistentes como disnea progresiva y tos.

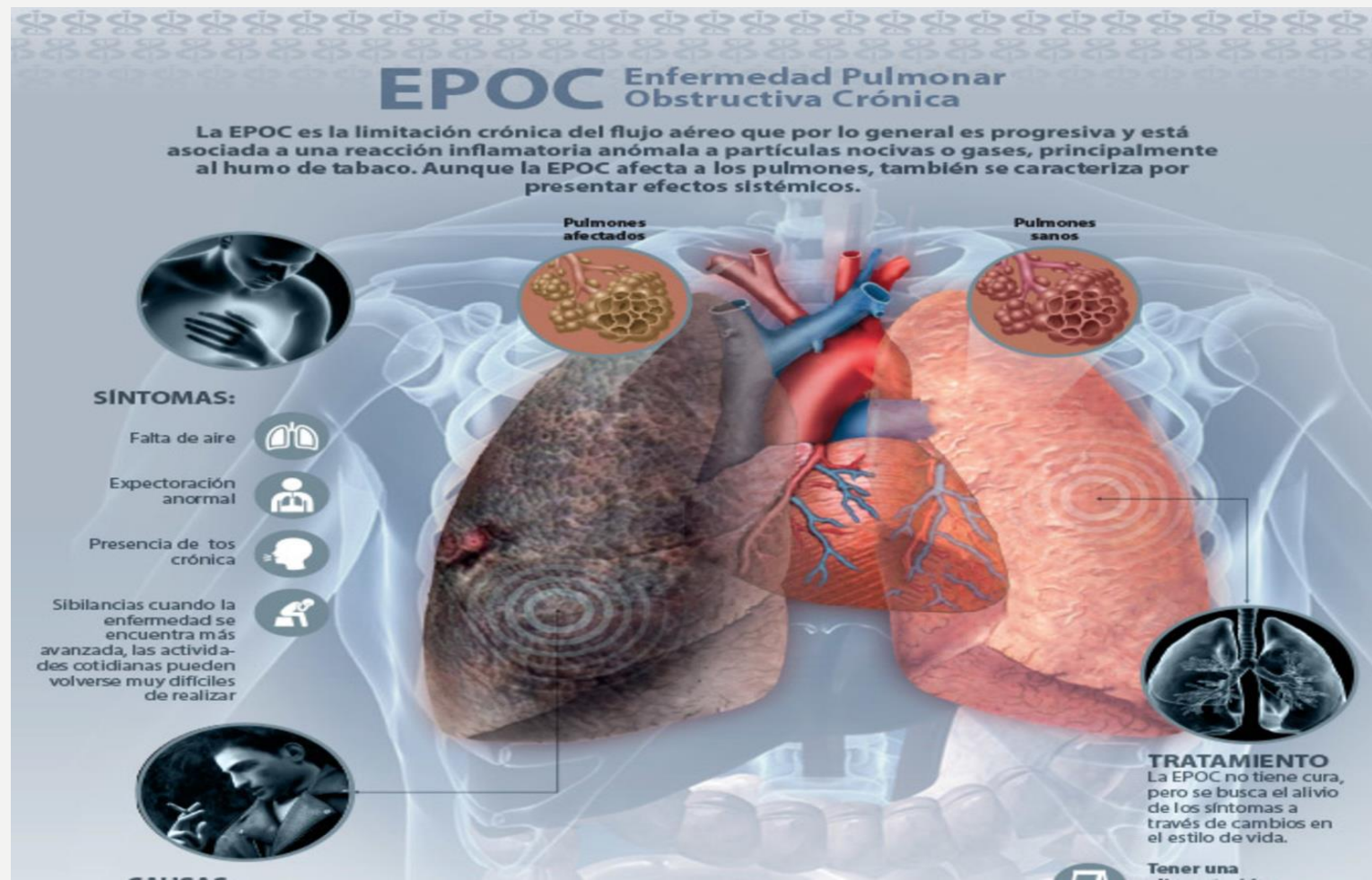

DIAGNOSTICO...

- .
- El proveedor puede recomendar una o varias de estas pruebas y procedimientos de diagnóstico como parte de una evaluación.
- El diagnóstico incluye pruebas para evaluar el estado de los pulmones y evaluar la gravedad de la enfermedad

pruebas y procedimientos comunes

Conteo sanguíneo completo (CBC): Para descartar infecciones que causan los síntomas, indicados por un recuento elevado de leucocitos.

Prueba de gasometría arterial: Medir los niveles de oxígeno en sangre.

Rayos X: Se realiza una radiografía de tórax para buscar anomalías que puedan estar causando los síntomas.

Pruebas de función pulmonar (PFT): Evaluar el funcionamiento pulmonar y la gravedad de la EPOC

SINTOMAS

La EPOC puede desarrollarse durante años sin ningún síntoma perceptible. Generalmente se diagnostica en la etapa moderada. Algunos síntomas comunes incluyen.



Desmayo



Opresión en el pecho



Cansancio

Infecciones frecuentes de los pulmones.

Cambio del apetito

Pérdida de peso

Dificultad para respirar durante la actividad física

Tos frecuente, con o sin esputo.

Sibilancias

Respiración ruidosa

TRATAMIENTO

- **Broncodilatadores:** Relajar los músculos de las vías respiratorias y mejorar la respiración. A menudo se administran mediante inhaladores.
- **Glucocorticosteroides:** Reducir la inflamación de las vías respiratorias. La mayoría de ellos se utilizan como inhaladores.
- **Antibióticos:** Puede recetarse para evitar o curar infecciones pulmonares.
- **Mucolíticos:** Usualmente se usa en ataques severos de EPOC

CHULDA DE TRABAJO DOC

