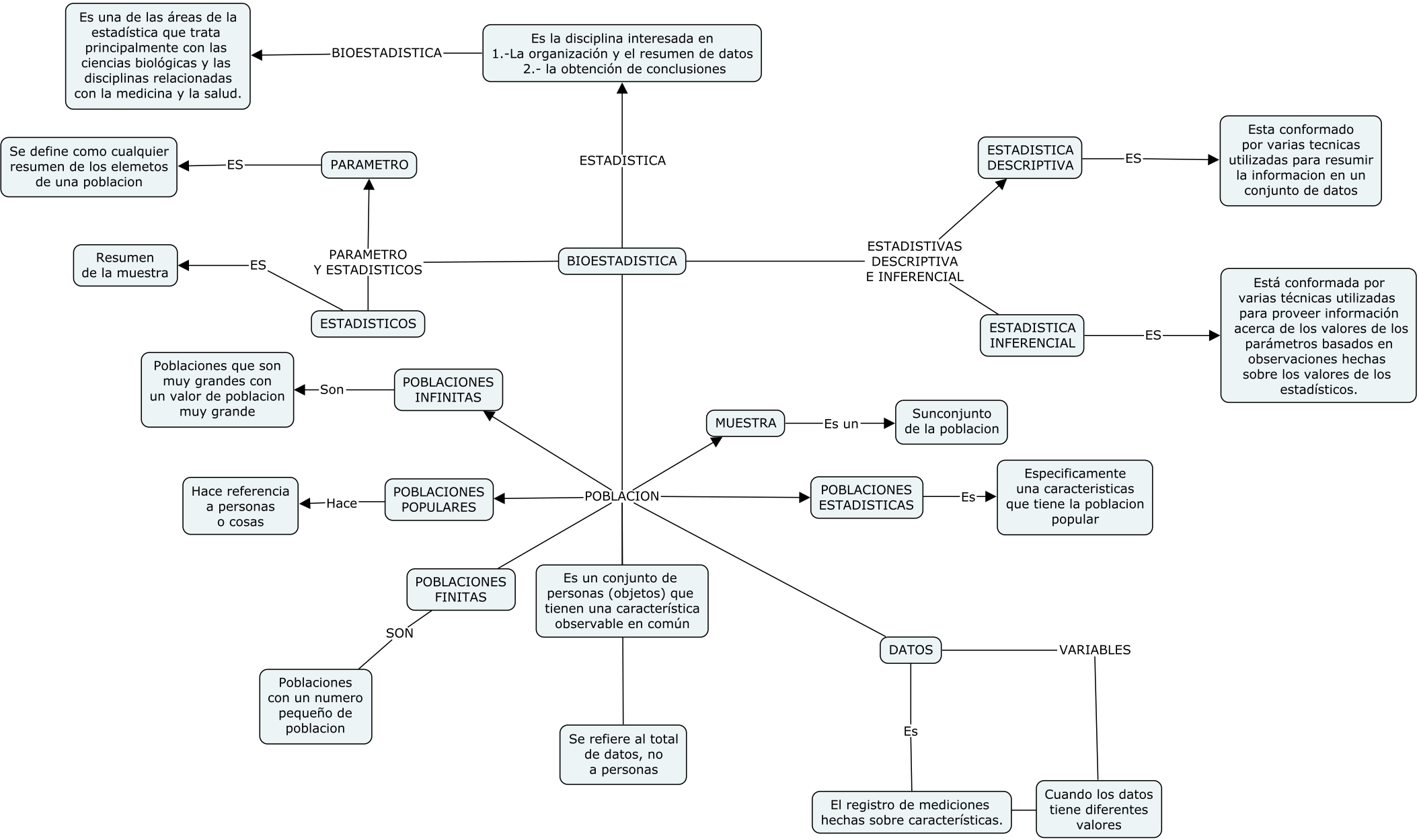
BIOESTADISTICA
Es una de las áreas de la estadística que trata principalmente con las ciencias biológicas y las disciplinas relacionadas con la medicina y la salud.
ESTADISTICA
Es la disciplina interesada en
1.-La organización y el resumen de datos
2.- la obtención de conclusiones
PARAMETRO
ES
Se define como cualquier resumen de los elemetos de una poblacion
PARAMETRO Y ESTADISTICOS
ESTADISTICOS
ES
Resumen de la muestra
BIOESTADISTICA
ESTADISTICAS DESCRIPTIVA E INFERENCIAL
ESTADISTICA DESCRIPTIVA
ES
Esta conformado por varias tecnicas utilizadas para resumir la informacion en un conjunto de datos
ESTADISTICA INFERENCIAL
ES
Está conformada por varias técnicas utilizadas para proveer información acerca de los valores de los parámetros basados en observaciones hechas sobre los valores de los estadísticos.
POBLACION
POBLACIONES INFINITAS
Son
Poblaciones que son muy grandes con un valor de poblacion muy grande
MUESTRA
Es un
Sunconjunto de la poblacion
POBLACIONES POPULARES
Hace
Hace referencia a personas o cosas
POBLACIONES ESTADISTICAS
Es
Especificamente una caracteristicas que tiene la poblacion popular
POBLACIONES FINITAS
SON
Poblaciones con un numero pequeño de poblacion
Es un conjunto de personas (objetos) que tienen una característica observable en común
Se refiere al total de datos, no a personas
DATOS
VARIABLES
Es
El registro de mediciones hechas sobre características.
Cuando los datos tiene diferentes valores