

SUEÑO

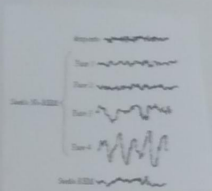

Sueño con movimiento rápido de los ojos



Generecisis



Apnea del sueño

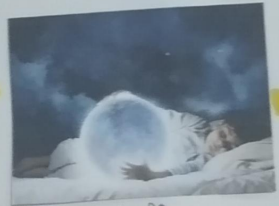

dos estados
Rem
Prem

Sueño con movimiento oculars no rápidos

Trastornos del sueño

- Relajación del cuerpo
- Recuperación de energía
- Impulsado por ciclos naturales de la actividad en el cerebro

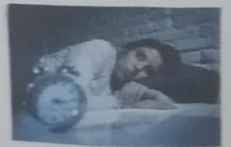

Insomnio

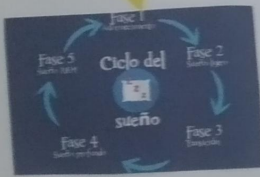

4 etapas.

10% de personas padecen este trastorno. 90% de personas padecen este trastorno que causa este problema.

Síntomas	Color	Resaca	Cansancio

Enfermedades asociadas al SPI

Trastorno de los P.L.



Terreses Nocturnos



Sonambulismo

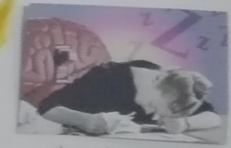

Narcolepsia