



Mi Universidad

Nombre del Alumno

DOLORES HORTENCIA DOMINGUEZ LOPEZ

Nombre del tema

MAPAS CONCEPTUALES DE LOS TEMAS DE

- Colestasis.
- Pancreatitis.
- Litiasis biliar

3 parcial

Nombre de la Materia

FISIOPATOLOGIA

Nombre del profesor

DR. MANUEL

COLESTASIS

se define como la disminución o la ausencia del flujo normal de la bilis desde el hígado hasta el duodeno

La bilis fluye en condiciones normales desde las células hepáticas por un sistema colector representado por los conductos biliares intrahepáticos y los conductos hepáticos derecho e izquierdo

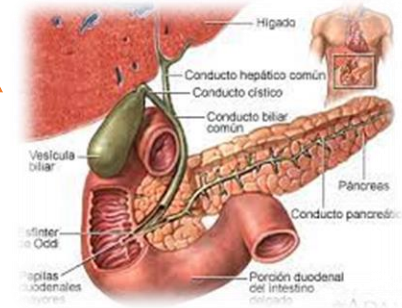

SE MANIFIESTA

la colestasis deriva de la acumulación en el hígado, sangre y otros tejidos de las sustancias habitualmente excretadas por la bilis, dando lugar al color amarillento de piel y ojos

DIAGNOSTICO

LOS SINTOMAS:

- Coluria o acolia
- Análisis de sangres
- Ecografías

tratamiento

Existe una serie de consejos que son valiosos para todo tipo de coleostasis, principalmente para las intrahepética

Principalmente tener una vida muy sana, con proteínas adecuadas

No se deben tomar medicamentos de forma innecesarias ni preparados de herbolarios

PANCRITATITIS

La pancreatitis aguda es:
La inflamación aguda del páncreas y del tejido alrededor de este.

Es una enfermedad grave que puede ser moderada o severa, y que se produce principalmente por tener malos hábitos alimenticios.

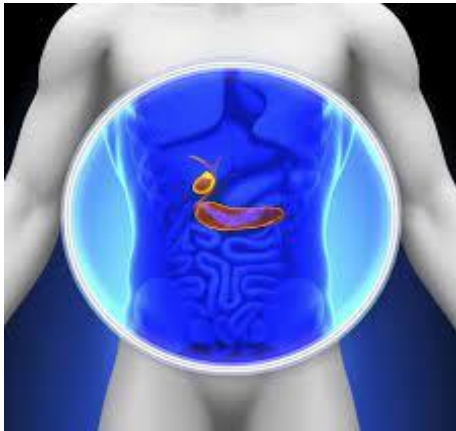

SINTOMAS

Los signos y síntomas de la pancreatitis aguda

- Dolor en la parte alta del abdomen
- Dolor abdominal que se irradia hacia la espalda
- Sensibilidad al tocar el abdomen
- Fiebre
- Pulso acelerado
- Náuseas
- Vómitos

Los signos y síntomas de la pancreatitis crónica

- Dolor en la parte alta del abdomen
- Dolor abdominal que empeora después de comer
- Pérdida de peso sin intentarlo
- Heces aceitosas y con un olor fétido (esteatorrea)

CAUSAS

La pancreatitis aparece cuando las enzimas digestivas se activan cuando todavía se encuentran en el páncreas, lo que irrita las células del páncreas y causa inflamación.

LITIASIS BILIAR

La litiasis biliar o colelitiasis se define como la existencia de cálculos dentro de la vesícula biliar.

La vesícula y las vías biliares cumplen la función de conducción, almacenamiento y liberación de la bilis al duodeno durante la digestión.

LOS SÍNTOMAS

- Dolor intenso en lado derecho del abdomen.
- Vómitos.
- Nauseas.

DIAGNÓSTICOS

Para diagnosticar la litiasis biliar, la ecografía abdominal es el método más utilizado tanto para el diagnóstico como para valorar las posibles complicaciones.

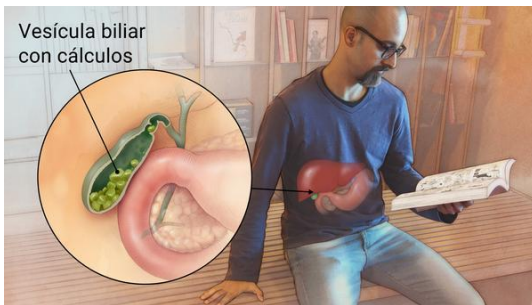

Tratamiento

Los cálculos de la vesícula, si son asintomáticos, no requieren tratamiento, pues la posibilidad que se desarrollen síntomas es baja. Otros médicos tratan a los pacientes con escasos síntomas, cálculos muy pequeños (de colesterol) y una vesícula que funciona bien, con unos comprimidos que contienen el ácido ursodeoxicólico, que favorece la disolución de los cálculos después de años de tratamiento.

Bibliografías

https://scielo.isciii.es/scielo.php?script=sci_arttext&pid=SI130-01082006000100008

<http://www.imss.gob.mx/salud-en-linea/pancreatitis>

<https://www.cun.es/enfermedades-tratamientos/enfermedades/litiasis-biliar>