

Nombre del alumno: Juan José Santiz Morales

**Nombre del profesor: ARQ. Elisa Elidet
Rojas Lopez.**

Licenciatura: Arquitectura

**Materia: Diseño arquitectonica
III**

**Nombre del trabajo: Mapa
Conceptual.**

Ocosingo Chiapas a 18 de enero del 2022.

Síntesis arquitectónica.

La síntesis arquitectónica es la conclusión que se basa en la metodología de diseños

Estrategias de Diseño.

Son puntos que se consideran al momento de realizar el diseño arquitectónico.
Se representa por medio de esquemas representativos a los aspectos analizados en el contexto.

Programa de necesidades.

El programa de necesidades se puede realizar por medio de una tabla, que nos ayuda a sintetizar la información obtenida del estudio del sujeto en esta se encuentran los aspectos mas importantes..

Análisis de áreas.

El análisis de área se realiza para poder considerar el dimensionamiento de cada espacio que conforma las zonas del proyecto. Las representaciones son esquemáticas o arquitectónicas.

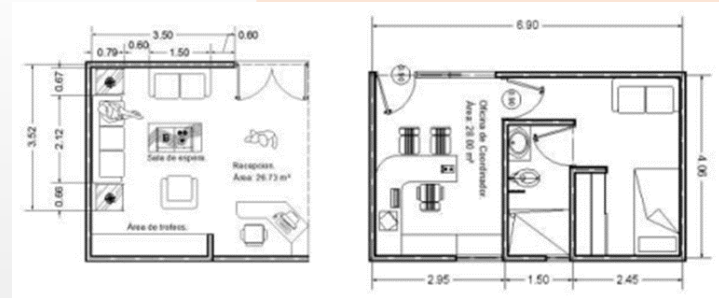

Programa arquitectónico.

Es fundamental para el proceso de diseño arquitectónico debido a que en el se encuentran los espacios que tendrán el objeto arquitectónico que es jerarquizados por zona. Se lleva acabo después del previo análisis de investigación.

Diagrama de funcionamiento.

El diagrama de funcionamiento es un grafico que organiza los espacios obtenidos del programa arquitectónico y su relación funcional entre cada espacio.

Zonificación.

Se representa por medio de un grafico donde se colocan los espacios agrupados por funcionalidad, nos permiten crear núcleos del mismo tipo o función.

