ejerciccio balanceo de raciones PRODUCCCION SUSTENTABLE DE CARNE

	Requerimientos	MS (grs/dia)	EM Mcal/dia	PB (grs/dia)
	Novillo de engorda de 350 kg, para subir 500gr/dia	9800	22.5	815
130	max	12740	29.25	1059.5
70	min	6860	15.75	570.5

Aportes	MS (grs/dia)	EM mcal/dia	PB (grs/dia
Milrum	877	2.4	151
Pasto guinea	250	0.47	22
Hna. De cacahuate 48	950	2.73	481

	Blance	MS total	EM total	PB total	max	min
	1	877	2.4	151		0.1
	1	250	0.47	22		0.1
	1	950	2.73	481		0.1
suma	3	2077	5.6	654		

balance max	3

ejerciccio balanceo de raciones PRODUCCCION SUSTENTABLE DE CARNE

	Requerimientos	MS (grs/dia)	EM Mcal/dia	PB (grs/dia)
	Novillo de engorda de 350 kg, para subir 500gr/dia	9800	22.5	815
130	max	12740	29.25	1059.5
70	min	6860	15.75	570.5

Aportes	MS (grs/dia)	EM mcal/dia	PB (grs/dia
Milrum	877	2.4	151
Pasto guinea	250	0.47	22
Hna. De cacahuate 48	950	2.73	481

	Blance	MS total	EM total	PB total	max	min
	0.1	87.7	0.24	15.1		0.1
	0.1	25	0.047	2.2		0.1
	0.1	95	0.273	48.1		0.1
suma	0.3	207.7	0.56	65.4		

balance max	0.3

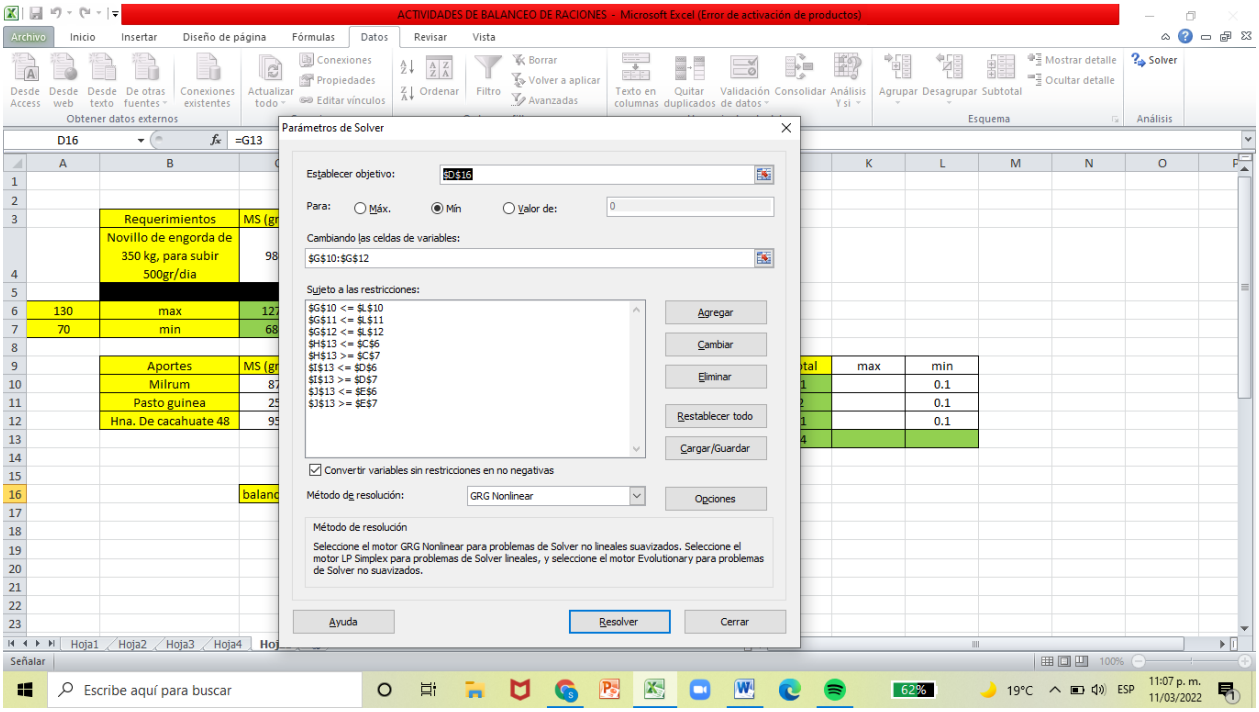
ACTIVIDADES DE BALANCEO DE RACIONES - Microsoft Excel (Error de activación de productos)
Parámetros de Solver
Establecer objetivo: $D$16
Para: Máx. Mín Valor de: 0
Cambiando las celdas de variables:
$G$10:$G$12
Sujeto a las restricciones:
$G$10 <= $L$10
$G$11 <= $L$11
$G$12 <= $L$12
$H$13 <= $C$6
$H$13 >= $C$7
$I$13 <= $D$6
$I$13 >= $D$7
$J$13 <= $E$6
$J$13 >= $E$7
Agregar
Cambiar
Eliminar
Restablecer todo
Cargar/Guardar
Convertir variables sin restricciones en no negativas
Método de resolución: GRG Nonlinear
Opciones
Método de resolución
Seleccione el motor GRG Nonlinear para problemas de Solver no lineales suavizados. Seleccione el motor LP Simplex para problemas de Solver lineales, y seleccione el motor Evolutionary para problemas de Solver no suavizados.
Ayuda
Resolver
Cerrar
D16
=G13
Requerimientos
Novillo de engorda de 350 kg, para subir 500gr/dia
Aportes
Milrum
Pasto guinea
Hna. De cacahuate 48

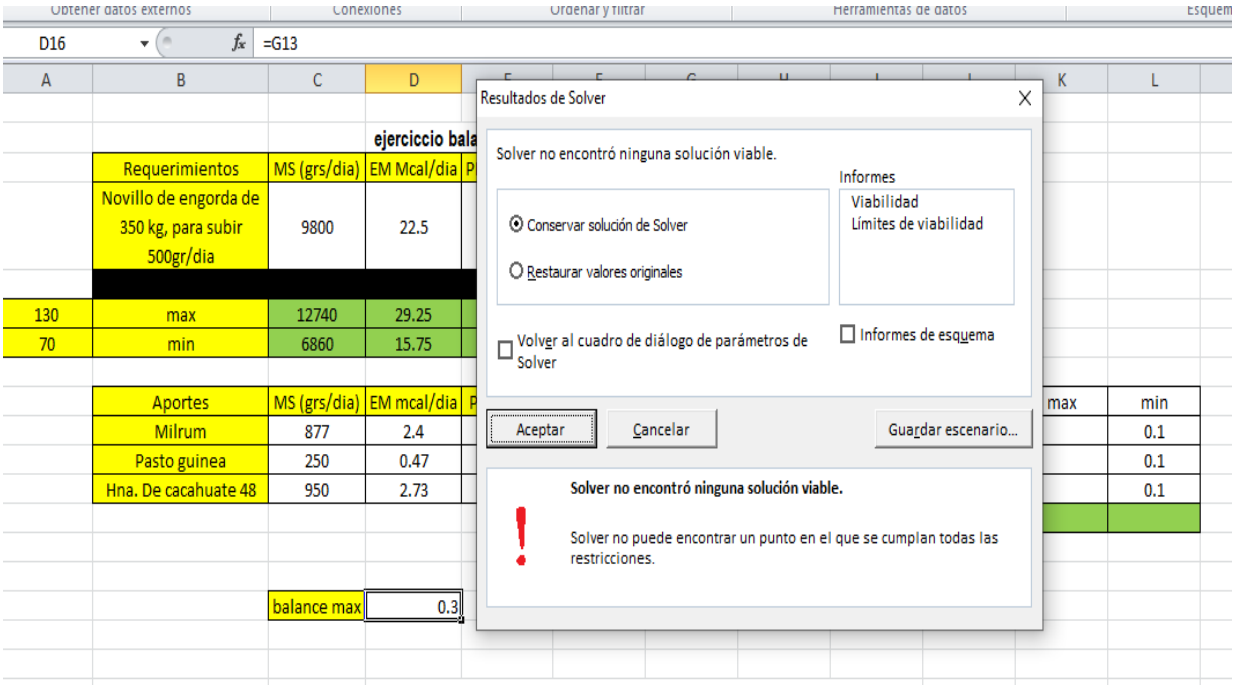
D16
=G13
ejerciccio bala
Requerimientos
MS (grs/dia)
EM Mcal/dia
Novillo de engorda de 350 kg, para subir 500gr/dia
9800
22.5
130
max
12740
29.25
70
min
6860
15.75
Aportes
MS (grs/dia)
EM mcal/dia
Milrum
877
2.4
Pasto guinea
250
0.47
Hna. De cacahuate 48
950
2.73
balance max
0.3
max
min
0.1
0.1
0.1
Resultados de Solver
Solver no encontró ninguna solución viable.
Conservar solución de Solver
Restaurar valores originales
Informes
Viabilidad
Límites de viabilidad
Volver al cuadro de diálogo de parámetros de Solver
Informes de esquema
Aceptar
Cancelar
Guardar escenario...
Solver no encontró ninguna solución viable.
Solver no puede encontrar un punto en el que se cumplan todas las restricciones.