

**Nombre del alumno: GABRIELA MONSERRATH HERRERA
CRUZ**

Nombre del profesor: ELISA ROJA

Licenciatura: ARQUITECTURA

Materia: TALLER DE CONTRUCCION

PASIÓN POR EDUCAR

Nombre del trabajo: MAPA CONCEPTUAL

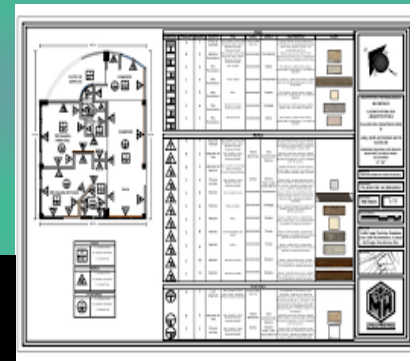
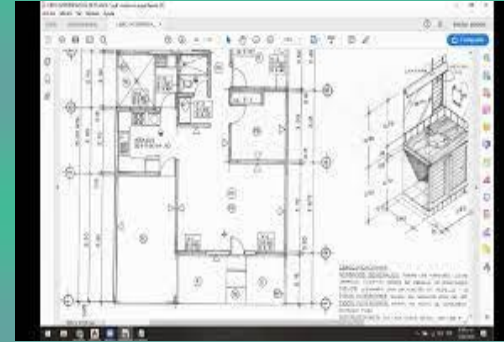
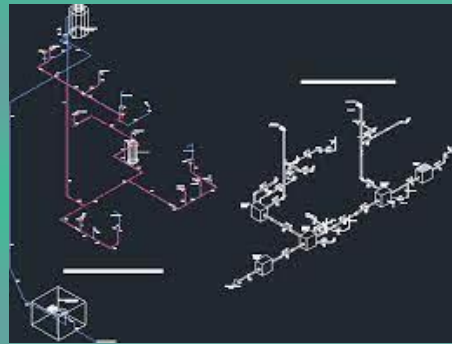
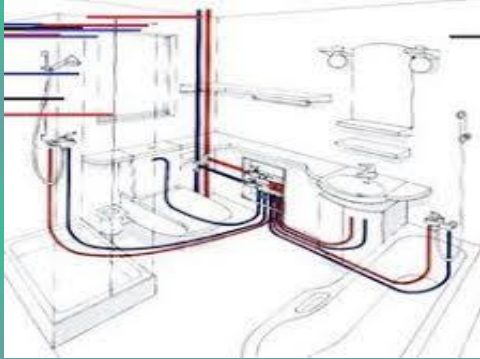

Planos de instalación

Hidráulica: En estos **planos** se define la ruta de toda la tubería de agua limpia desde la alimentación pública hasta cada salida de nuestra vivienda: lavabos, sanitarios, regaderas, cisternas, tinacos, tanto para agua fría como caliente.

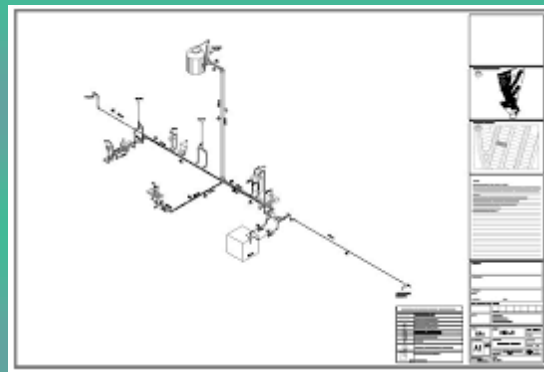

ES EL **PLANO** QUE CONTIENE INFORMACION DEL **ACABADO FINAL** QUE SE LE DARA AL PROYECTO; TIPO DE PUERTAS, VENTANAS, TIPO DE PISO, **ACABADOS EN MUROS Y TECHO**.

