



**Nombre de alumno: Lesvia Mirelly
Gómez León**

**Nombre del profesor: Arq. Ángel de
Jesús Pérez Domínguez**

**Nombre del trabajo: fachada
arquitectónica**

**Materia: TALLER DE CONSTRUCCION
DE MATERIALES BASICOS**

Grado: 5 cuatrimestre

Grupo: Arquitectura

Ocosingo Chiapas a 23 de Enero de 2022.

Fachada arquitectónica

Una **fachada** es la pared exterior o la cara de un edificio. Involucra elementos de diseño como la colocación deliberada de ventanas o puertas.

Puede significar cualquier pared externa de un edificio con un elemento de diseño, a menudo se refiere a la pared frontal con una entrada. A menudo, la fachada frontal tiene un tratamiento arquitectónico más elaborado o especial que el resto de la estructura. Una fachada puede ser imponente, decorativa, o más bien simple.



Fachada gótica

Las fachadas de los edificios eran enormes e imponentes. La fachada occidental de la catedral de Notre Dame de Paris presenta múltiples niveles de ventanas y dos altas torres.

Cada elemento de la fachada de Notre Dame se colocó a propósito, y en su conjunto transmite una declaración poderosa sobre el papel de la iglesia en la sociedad durante ese tiempo.

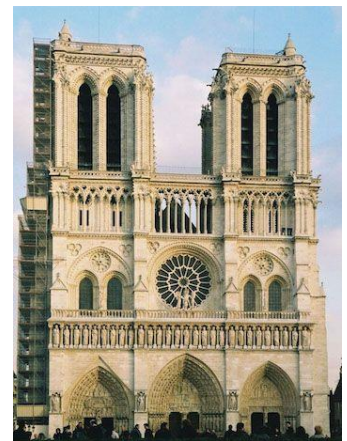

Fachada de renacimiento griego

El Renacimiento griego recordó la arquitectura griega antigua y subrayó el orden, la proporción y la simetría (donde dos lados de algo son equilibrados e iguales).

Fachadas de edificios modernos

Los arquitectos tienen muchas opciones. Donde pueden construir algo que refleje estilos pasados o crear algo audaz y nuevo.

Los arquitectos contemporáneos han diseñado impresionantes fachadas con texturas silvestres, colores llamativos y extrema asimetría. Algunos edificios grandes y modernos tienen sistemas de fachadas, piezas construidas que proporcionan decoración y ventajas ambientales.

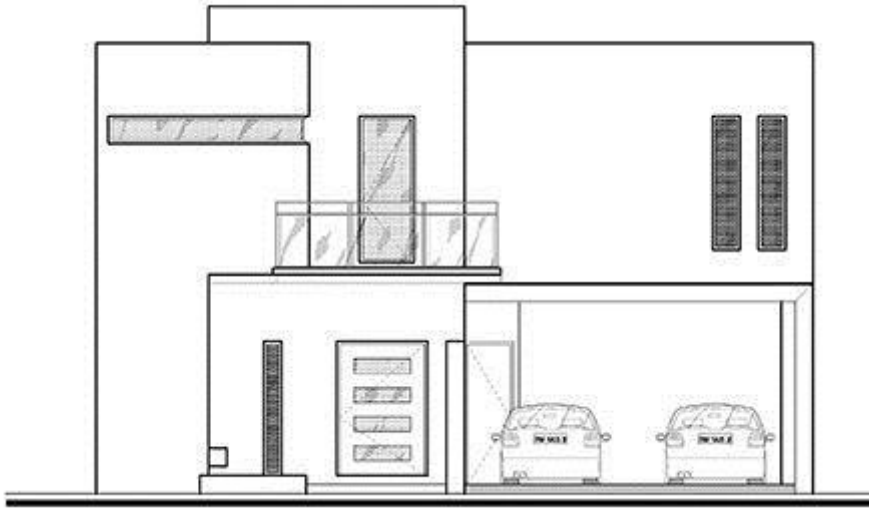

Elementos de las Fachadas

- Vidrio.
- Ventanas.
- Persianas.
- Grandes Lamas.
- Toldos.
- Celosías.
- Cierres y Defensas.
- Puertas de Garage
- Antepechos y Barandillas