



Nombre del alumno:

Luis Eduardo Hernández Santiz.

Licenciatura:

Arquitectura.

Materia:

Taller Integral de Arquitectura.

Nombre del trabajo: Propuesta de diseño de hotel.

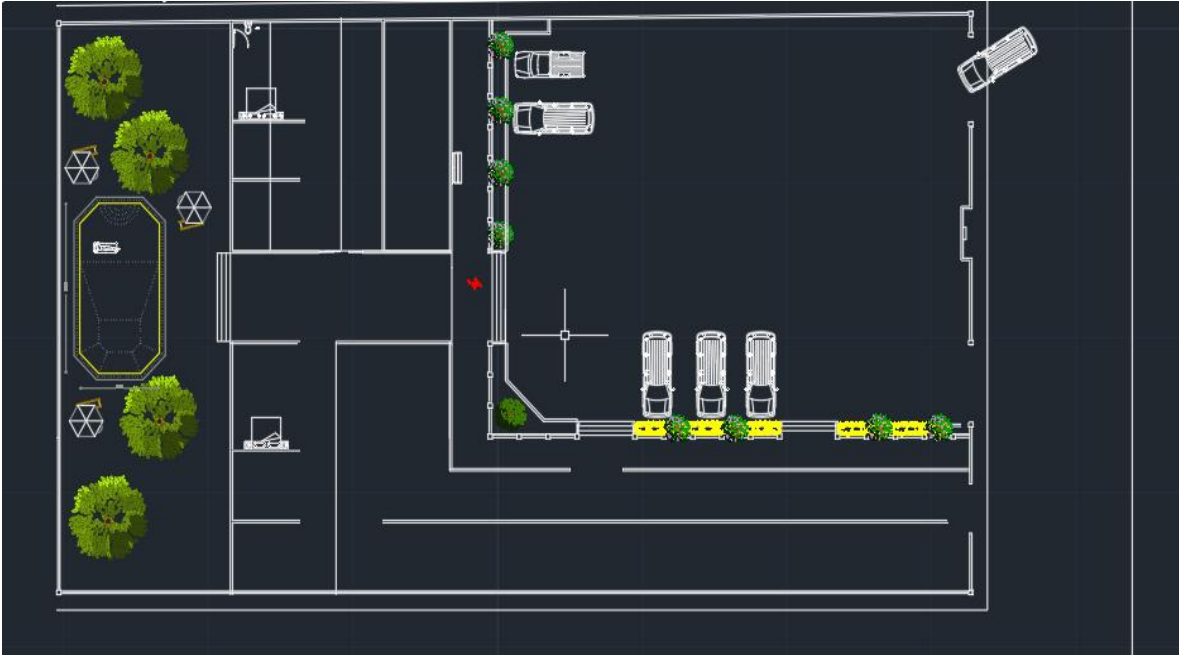

Propuesta de distribución en planta arquitectónica. Tal y como se aprecia en la imagen, es la representación del proyecto arquitectónico. No está definido totalmente los espacios que conlleva el hotel, pero si está definido la forma perimetral.

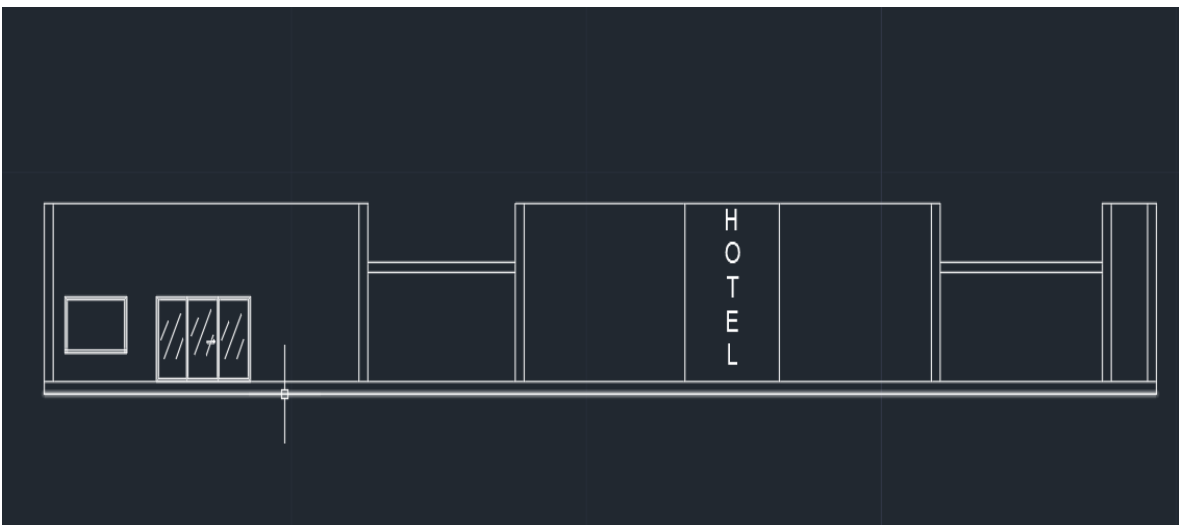

Para esta imagen se plasma o representa la fachada principal que conforma el hotel, el cual contará con un acceso y una salida, así como un acceso peatonal que lleve directamente al área de recepción, para llevar un control de entrada y salida de los usuarios que se hospeden.