



Nombre del alumno:

Luis Eduardo Hernández Santiz.

Licenciatura:

Arquitectura.

Materia:

Taller integral de arquitectura.

Nombre del trabajo: Levantamiento del parque central y predio.



La imagen representa el predio que se localiza a un lado de soriana, en el cual se fue a un levantamiento sin el uso de estación total o teodolito. En donde al tener las dimensiones del perímetro facilito el trazo en sketchup y AutoCAD, así como también realizar la curva de nivel del terreno y así saber el desnivel en el que se encuentra para poder ejecutar el proyecto arquitectónico.

Macro localización

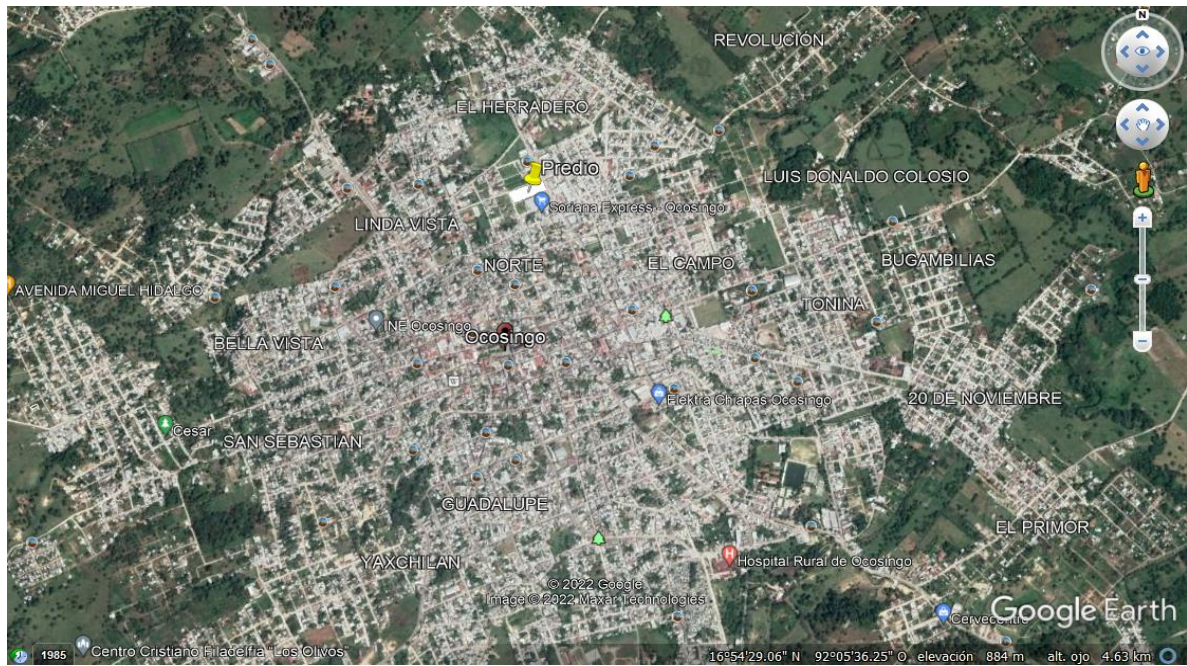



El segundo levantamiento fue en el parque central, un lugar ya asentado y que se tiene contemplado un proyecto arquitectónico de remodelación, de manera que resulte llamativo para la población, innovando ideas que satisfagan y se adapten al entorno urbano de Ocosingo. En la imagen se aprecia lo que son las curvas de nivel, y como tal se aprecia una variación de desnivel en espacio contemplado.

Macro localización

