



**Nombre del alumno: GABRIELA MONSERRATH HERRERA CRUZ**

**Nombre del profesor: CARLOS ALEJANDRO BARRIOS OCHOA**

**Licenciatura: ARQUITECTURA**

**Materia: INTERPRETACION DE PROCESO**

**Nombre del trabajo: ALBUM**

PASIÓN POR EDUCAR

# EXCAVACION

- ZANJA

Una vez nivelado el terreno y hecho el replanteo de la construcción, se procede a la apertura de la zanjas. Las zanjas para cimiento varían según la calidad del terreno



# Excavación

- Limpieza

Se comienza por una limpieza general y luego se procede a enrasar el nivel del terreno mediante el desmonte de los montículos, utilizándose esa tierra para el relleno de las partes bajas.



# Cimentaciones

- Directas

Se posan en las capas superficiales o poco profundas del suelo.

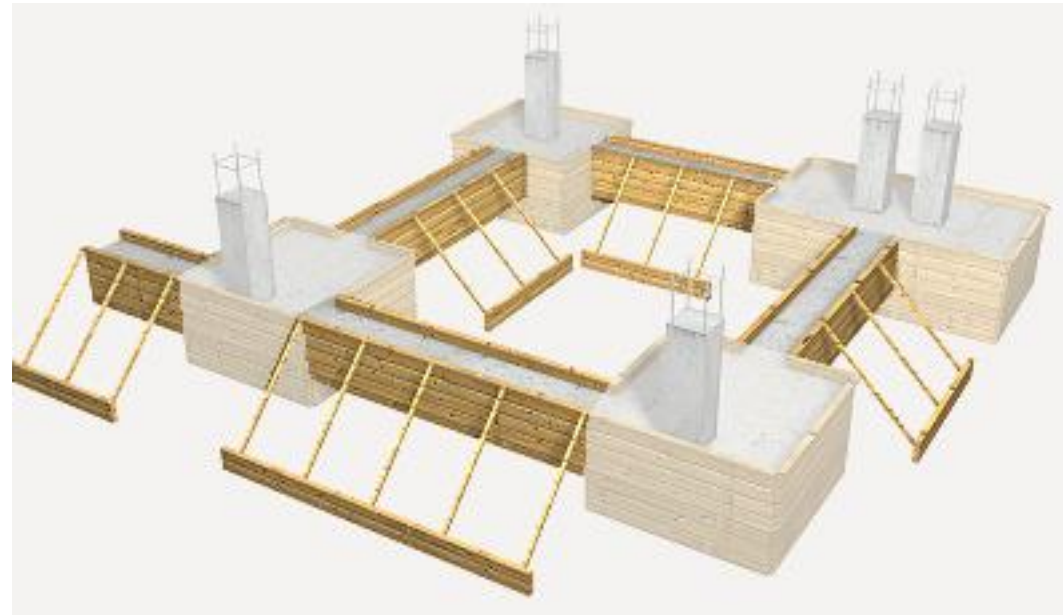

# CIMENTACION DE LOSA

- La losa de cimentación se utiliza cuando la carga del edificio es tan alta, que las zapatas aisladas y corridas no podrían soportar el peso o su empleo sería ineficaz.

