

MAESTRIA EN ADMINISTRACION DE LOS SISTEMAS DE SALUD

NOMBRE DE ALUMNO: PATRICIA WONG ESCOBAR

NOMBRE DEL PROFESOR: NELVA GALVEZ GARCIA

NOMBRE DEL TRABAJO: MAPA CONCEPTUAL

MATERIA: ADMINISTRACION DE CALIDAD DE SALUD

CUATRIMESTRE: CUARTO CUATRIMESTRE

TAPACHULA CHIAPAS; A 08 DE NOVIEMBRE DE 2022

UNIDAD I

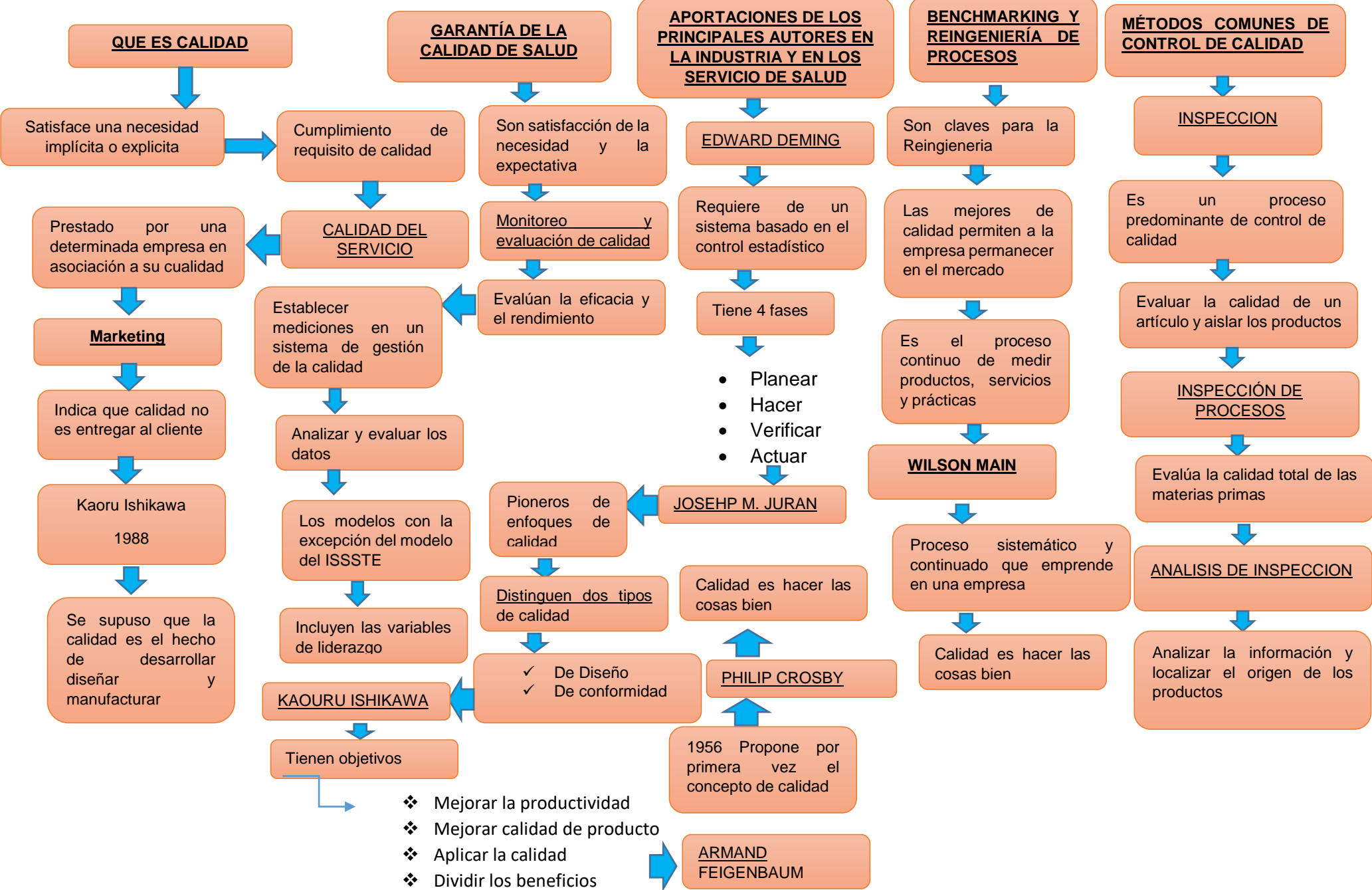

CONTROL ESTADISTICO DE CALIDAD

Muestreo y la probabilidad para mantener los estándares de calidad

MUESTREO Y ANÁLISIS DE ACEPTACIÓN

Debe muestrearse basándose en sus rasgos y funciones definitorias

El muestreo de aceptación aclara el grado de comercializabilidad y garantiza

GRAFICOS DE CONTROL

Conjunto con una tabla de control, que son gráficos

Herramienta común para el control estadístico

MEDIDAS CORRECTIVAS

Aumentaran la visibilidad de los problemas

DIAGRAMA DE PARETO O GRÁFICO

Barras con líneas

Se pueden analizar diferentes formas de agrupar datos

Inconformidades o por frecuencia, medir los impactos de los cambios

ESTRATIFICACION

Dividir la información, los datos

Grupos para buscar las causas o fuentes de un problema

DIAGRAMA DE ISHIKAWA

Clasificar en categorías útiles posibles causas

Esfuerzos a la solución al relacionar

Registre información general en el diagrama, como título, fechas y tutores

Ayuda a estructurar el plan de acción

Identificando acciones, métodos, responsables, plazos y recursos

CONCLUSION

Es un proceso en donde la mejora continua en la gestión del sistema de la calidad de salud se ha debido de romper múltiples barreras, para poder lograr se cuenta con un papel súper importante como futuros enfermeros debemos saber que para poder lograr una atención de calidad de salud debemos tener los conocimientos adecuados en entorno a este tan grande concepto mejorar la calidad de salud informa de una mejor manera a la población sobre los consumos responsables es algo complejo y requiere de un largo y gran recorrido para ser comprendido tanto en la vida económica como en la vida social, tienen elementos importantes a considerar: Se orienta hacia la satisfacción de las necesidades y expectativas del Paciente y de la comunidad es por eso que como personal de salud debemos tomar en cuenta la calidad ya que como enfermera nos define brindar una buena calidad y satisfacción del paciente

BIBLIOGRAFIA

1. 8f653e41e65bef9db8bd8a8110d02b33. DE SALUD-UNIDAD 1.pdf