



## Súper Nota

*Nombre del Alumno Jessenia Lizbeth Cruz Monzón*

*Nombre del tema: lactancia: materna y artificial, alimentación del recién nacido con bajo peso*

*Parcial 2*

*Nombre de la Materia enfermería del niño y adolescente*

*Nombre del profesor: Javier Gómez Galera*

*Nombre de la Licenciatura: enfermería*

*Cuatrimestre: 5 A*

Bibliografía uds

[https://www.clinicbarcelona.org/asistencia/enfermedades/recien-nacido-de-bajo-](https://www.clinicbarcelona.org/asistencia/enfermedades/recien-nacido-de-bajo-peso#:~:text=Un%20reci%C3%A9n%20nacido%20de%20bajo,10%25%20de%20los%20reci%C3%A9n%20nacidos.)

[peso#:~:text=Un%20reci%C3%A9n%20nacido%20de%20bajo,10%25%20de%20los%20reci%C3%A9n%20nacidos.](https://www.clinicbarcelona.org/asistencia/enfermedades/recien-nacido-de-bajo-peso#:~:text=Un%20reci%C3%A9n%20nacido%20de%20bajo,10%25%20de%20los%20reci%C3%A9n%20nacidos.)

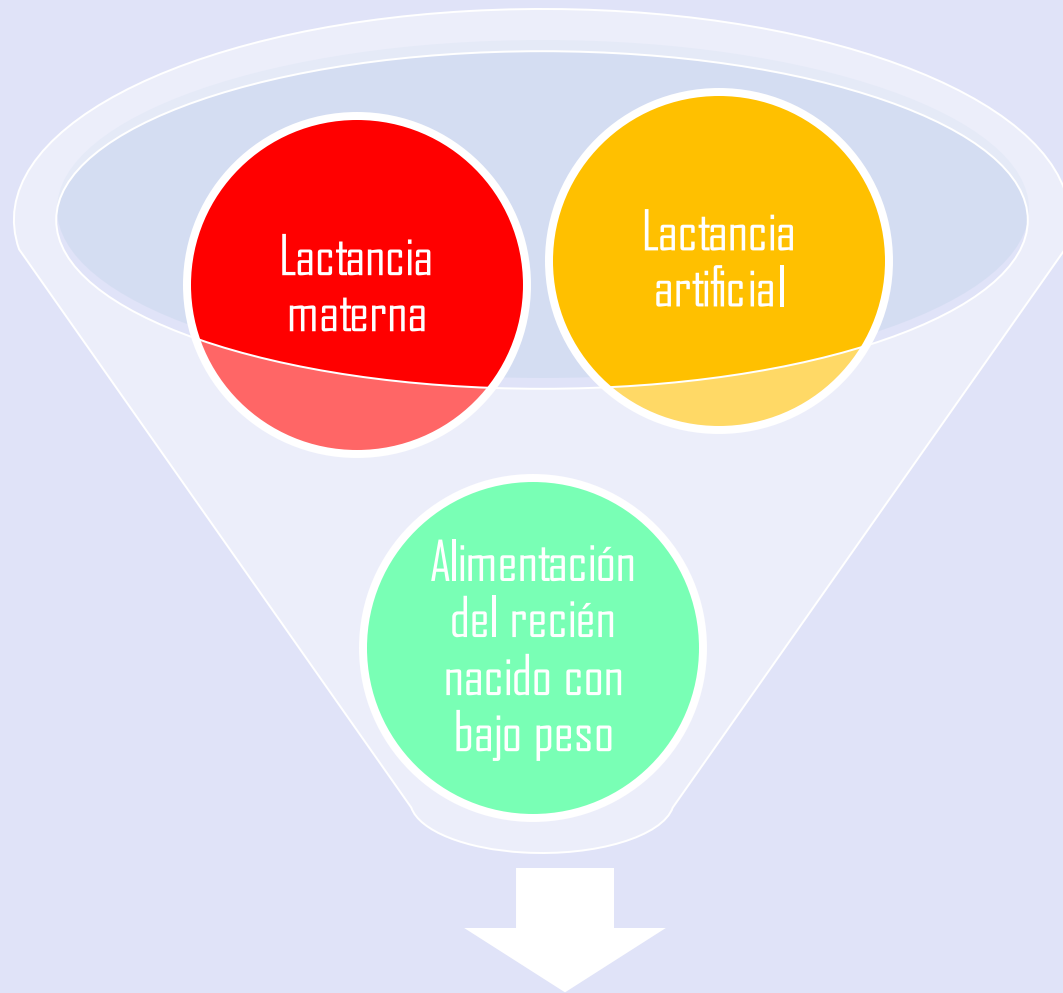

Ventajas y desventajas

# Lactancia materna



## Lactancia materna ventajas

Perfecto para crecimiento y desarrollo hasta los 6 meses

Disminuye riesgo de cáncer de mama

Retrasa un nuevo embarazo

Disminuye riesgo de depresión postparto

Ayuda a la recuperación después del parto (estrecha el útero más rápido)

Fácil digestión

Ayuda a la pérdida de peso después del parto

Protege contra infecciones por los anticuerpos

Brinda beneficios económicos

Disminuye riesgo de enfermedad y muerte infantil

Mejor rendimiento nutricional

Estrecha vínculos maternos

Disminuye el riesgo de enfermedades como hipertensión, obesidad etc.

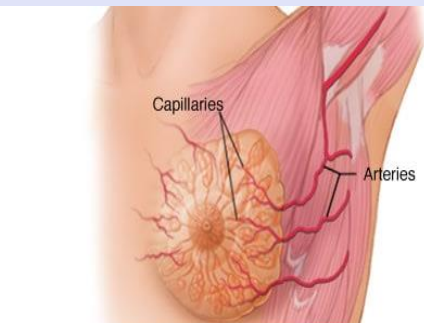

© MAYO FOUNDATION FOR MEDICAL EDUCATION AND RESEARCH. ALL RIGHTS RESERVED.

## Lactancia materna desventajas

Molestia

incomodidad

Se puede fracasar en el proceso de amamantar

Presencia de mastitis

Desvelos

Solo lo puede suministrar la madre

Puede incluir más desgaste físico

Hay que invertir más tiempo

No puedes realizar ninguna dieta

Hay que reducir el consumo de cafeína y alcohol

Debes de llevar una buena dieta rica en vitaminas

No es recomendable si la madre es portadora de VIH

# Lactancia artificial



# Lactancia artificial

## Ventajas

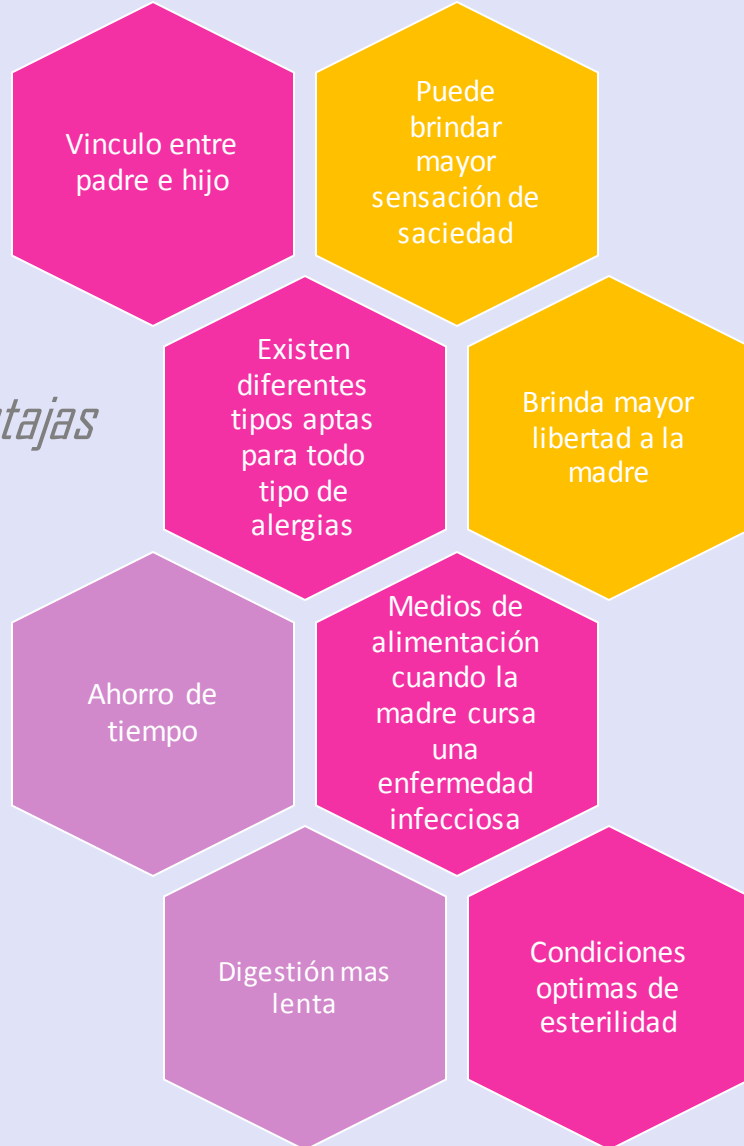

## desventajas



# Alimentación de recién nacido con bajo peso





Aumento de peso



Puede ser en prematuros  
34-36 s

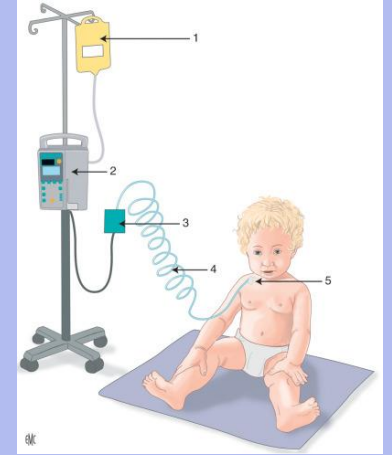

Suplementos

Vitaminas

Nutrición parenteral

Alimentación artificial

Fortificador de leche  
humana mezclado con sus  
alimentos

Acido fólico

Por medio de la vena

Formula

Brinda

Proteínas, vitaminas,  
calcio etc.



Mayor parte de los  
nutrientes

Evita déficit de nutrientes





# Alimentación de recién nacido con bajo peso

## Ventajas y desventajas NP

### Desventajas

Complicaciones a corto plazo

Complicación de inserción del catéter

Infecciones

Alteraciones metabólicas

Trombosis e sistema venoso

Oclusión



### Ventajas

Preparación sencilla

Infusión rápida

Mantiene el estado nutricional

Proceso sencillo

Atenuación del catabolismo proteico

Mantiene la función inmunológica