

Nombre de alumnos: Ventura Morales Danna Paola

Nombre del profesor: Galindo Luis Ángel

Nombre del trabajo: súper nota

Materia: Proyección profesional

Grado: 8vo cuatrimestre.

Grupo: A.

ASERTIVIDAD, CONCISIÓN, Y COHERENCIA ENTRE IMAGEN PERSONAL Y PROFESIONAL

Asertividad



- Comunicar -transferir un mensaje-, de manera clara, precisa y directa, sin herir los sentimientos de los demás.
- Mejorar las relaciones humanas con una actitud agradable, sea cual sea la opinión del tema a tratar.

- Declaración firme o la afirmación de una declaración sin necesidad de prueba.

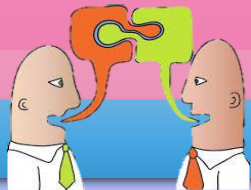

Concisión

- Está vinculado a la economía de medios y a la brevedad para expresar un concepto con precisión y exactitud



- Claridad como brevedad.
- Característica de los discursos, las escrituras, también en las estructuras de los datos, los juegos algorítmicos y el pensamiento en general.
- Se dice mucho con pocas palabras.



Coherencia (esencia personal)

- Se trata que nuestro discurso, lo que hacemos y lo que sentimos/pensamos vayan en armonía.
- Es coherente cuando actúa de acuerdo a sus principios y a sus valores



- No se trata de ser moralistas, si no de ser consecuentes con lo que decimos, pensamos y hacemos.
- Hay que saber ser y estar ante las diferentes situaciones que se nos presentan y los entornos que enfrentamos, siendo igualmente coherente con quienes somos, con nuestra propia personalidad y estilo



Imagen ideal vs. Imagen proyectada



la imagen personal es el reflejo de la personalidad y de las cualidades adquiridas por cada uno de nosotros.

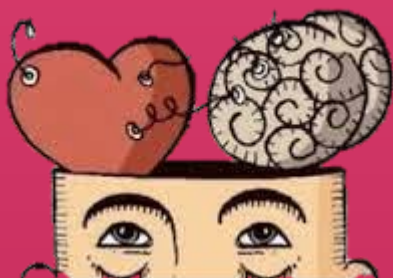

- **la imagen espiritual** es todo aquel sistema de creencias, valores, principios, y todo lo que se lleva a cabo en busca de la verdad de las cosas, etc..



- **la imagen intelectual**, son todos los conocimientos empíricos, académicos, políticos, sociales y culturales que hemos adquirido en el transcurso de nuestra vida diaria

Imagen Ideal

- Es una proyección de lo que quieres ser y todavía no has alcanzado
- Es aquella imagen que no eres pero quieres ser
- Esta Imagen es generalmente copiada, ficticia o inventada de referentes de los que anhelas el éxito lo cual te podría generar frustración.



La Imagen proyectada

- Hacerla visible para ti, separar lo que eres de lo que quieres ser y reconocer fielmente tus posibilidades, aporta realismo y provoca que tus objetivos sean más alcanzables que lejanos.
- Lo que eres, tal y como eres tiene la capacidad de acción, cambio personal y movilización de recursos para alcanzar tus sueños.

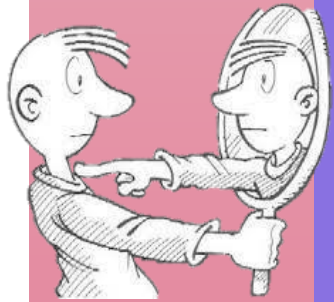

Campo profesional e imagen



imagen profesional. percepción que se tiene de una persona o una institución por parte de sus grupos objetivo como consecuencia del desempeño de su actividad profesional.

permite evaluar la calidad simbólica de los vínculos que establece la persona con los públicos internos, externos o comerciales



constituye el pensamiento estratégico que contribuye a generar ambientes de eficiencia y seguridad en el mapa de comportamiento y significación con los distintos públicos.



un contexto profesional, en el que es importante reconocer que, como individuos, interactuamos con otros y aunque nuestro objetivo personal se enmarca en un ambiente laboral, la convivencia nos exige un comportamiento que promueva la cordialidad y las buenas relaciones para vivir en armonía con quienes nos rodean