



Nombre de alumno:

Betzabe Jalel Ortega Román

Nombre del profesor:

Beatriz Gordillo López

Nombre del trabajo:

Súper nota

Materia:

Enfermería del niño y adolescente

Grado:

PASIÓN POR EDUCAR

5° Cuatrimestre

Grupo: "B"

Comitán de Domínguez Chiapas a 04 de Abril de 2022.



2.7 Programa de atención al niño sano

Los niños tienen mayor frecuencia de controles de su salud, cuando son más chiquitos, esto, porque su desarrollo es más rápido entre sus primeros años de edad

Durante las consultas o controles del niño sano, los padres recibirán información como:

Sueño
Seguridad
Enfermedades infantiles
Qué esperar a medida que el niño crece

CALENDARIO DE ATENCIÓN EN SALUD PREVENTIVA

Una puede ser particularmente importante para:

- Padres por primera vez
- Padres con embarazos de alto riesgo
- Cualquier padre que tenga preguntas acerca de temas como la alimentación, la circuncisión y asuntos relacionados con la salud general del niño

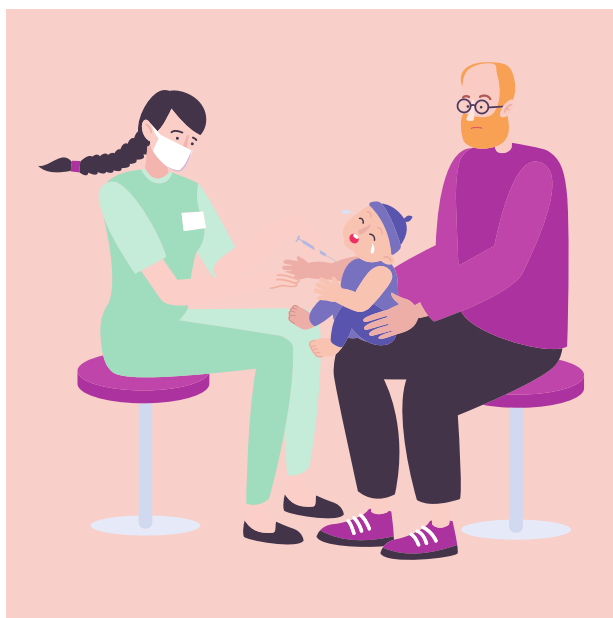

DE AHÍ EN ADELANTE, SE RECOMIENDA QUE LAS CONSULTAS SE DEN EN LAS SIGUIENTES EDADES:

1 MES, 2 MESES, 4 MESES, 6 MESES, 9 MESES, 12 MESES, 15 MESES, 18 MESES, 2 AÑOS, 2 1/2 AÑOS, 3 AÑOS
CADA AÑO DE AHÍ EN ADELANTE HASTA CUMPLIR LOS 21 AÑOS

2.10.- Programa de salud del adolescente

Mejorar la salud de todos los adolescentes es el propósito principal de esto, ya que es una etapa donde afecta emocional, física y psicológica a los jóvenes se trata de apoyar en el ámbito de la promoción, prevención, tratamiento y rehabilitación, incorporando a sus familias y la comunidad

Pueden haber situaciones de vulneración de derechos y conflictos con la justicia y estos se pueden evitar con el debido cuidado a los adolescentes

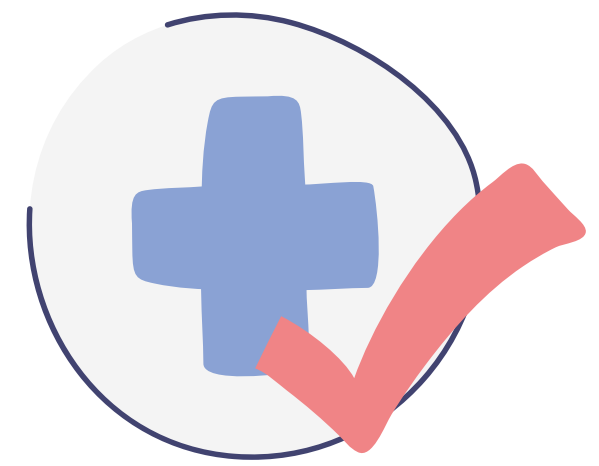

BIBLIOGRAFIA

<https://plataformaeducativauds.com.mx/assets/docs/libro/LEN/d491498ade0f58bff820018a127e94cc-LC-LEN505.pdf>