



**Nombre del alumno: Erik Emmanuel Gordillo Ramuco.**

**Nombre del profesor: Felipe Antonio Morales**

**Nombre del trabajo: Mapa conceptual Unidad II  
Fisiología y Fisiopatología del Sistema Respiratorio**

**PASIÓN POR EDUCAR**

**Materia: Fisiopatología II**

**Grado: “5to Cuatrimestre”**

**Grupo: “A”**

Acercar en la imagen.

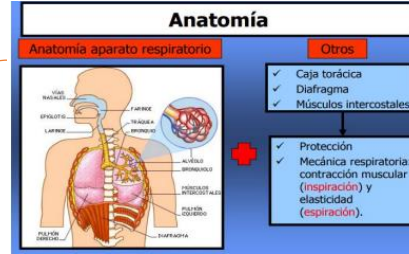

Respiración interna y Respiración externa.

El transporte de gases por la sangre y los líquidos corporales hasta llegar a las células y viceversa Y, por último, la regulación del proceso respiratorio.

Es el término utilizado para referirse al proceso de intercambio de gases por el cual animales y vegetales utilizan en oxígeno, producen dióxido de carbono y convierten la energía en formas biológicamente útiles como el ATP (respiración celular).

Este intercambio gaseoso se denomina hematosis. En los pulmones el oxígeno pasa de los alvéolos a los capilares pulmonares, mientras que el dióxido de carbono se traslada en sentido opuesto, de los capilares pulmonares al interior de los alvéolos. Esto ocurre simplemente por el fenómeno físico de la difusión (cada gas va de una región donde está más concentrado a otra de menor concentración).

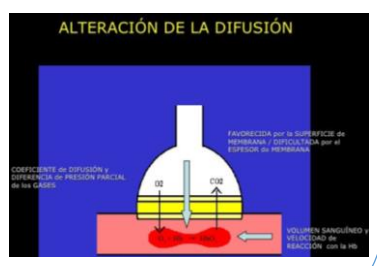

Organización estructural y funcional del sistema respiratorio

Intercambio y transporte de gases

Anatomía del aparato respiratorio:

# Fisiología y Fisiopatología del Sistema Respiratorio

Una porción superior constituida por las fosas nasales y otra inferior formada por la laringe, tráquea, bronquios y pulmones. Estas estructuras calientan, humedecen y filtran el aire respirado antes de su llegada a la porción respiratoria pulmonar.

El proceso de la respiración externa puede dividirse en 4 etapas principales: La ventilación pulmonar o intercambio del aire entre la atmósfera y los alvéolos mediante la inspiración y la espiración La difusión de gases o paso del oxígeno y del dióxido de carbono desde los alvéolos a la sangre y viceversa, desde la sangre a los alvéolos

Alteración de la difusión. Fisiopatología alveolo-intersticial

Trastornos ventilatorios: obstructivo, restrictivo

Regulación de la respiración

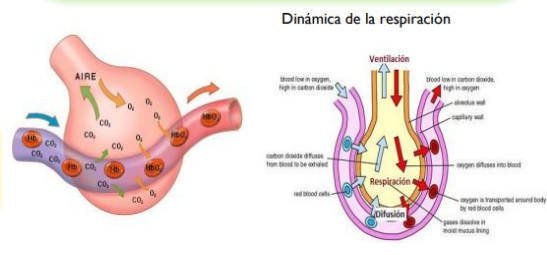

Las enfermedades más comunes que afectan al aparato respiratorio son: gripe, resfriado, tuberculosis, amigdalitis, faringitis (garganta irritada), sinusitis, rinitis alérgica, asma, bronquitis crónica, enfisema pulmonar, pleuritis, cáncer de pulmón y de aaraanta.

Como las necesidades de oxígeno por el organismo son distintas en el reposo o en la actividad, la frecuencia y profundidad de los movimientos deben alternarse para ajustarse de forma automática a las condiciones variables. Es el centro respiratorio, ubicado en el bulbo raquídeo y la protuberancia, en el que coordina los movimientos armónicos de músculos separados para llevar a cabo el proceso de la respiración.

Como hábitos saludables en relación con el aparato respiratorio podríamos considerar: no fumar (provoca enfermedades como cáncer de pulmón y enfisema pulmonar), evitar los cambios bruscos de temperatura, que aumentan el riesgo de sufrir infecciones respiratorias, y realizar habitualmente ejercicio físico.

