



**Materia: Enfermería Clínica II**

**Trabajo: Mapa Conceptual**

**Alumno: Betzabé Jalel Ortega Román**

**Maestra: Sandra Guadalupe Hernández  
Hernández**

PASIÓN POR EDUCAR

**Grado: 5° Cuatrimestre Grupo: "B"**

Comitán de Domínguez Chiapas a 29 de Enero de 2022

# Alteraciones de la pleural.

## Actuación de enfermería

2.1 Hay diversas infecciones pulmonares, principalmente la NAC es y ha sido estudiada e investigada durante años, sin embargo todavía no se conoce la fisiopatología, debido a las altas muertes por neumonía sea utilizado un lenguaje homogéneo que nos ayuda a calcular la probabilidad de muerte en los pacientes enfermos.

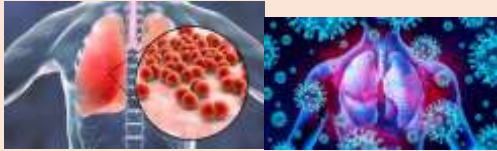

2.2 El sistema respiratorio nos ayuda a hacer un intercambio de gases y nos ayuda a eliminar el anhídrido carbónico, debido a la enfermedad de la IR el AR no puede mantener un intercambio adecuado de gases, la IR se puede clasificar en: IR hipoxémica y IR hipercápnica .

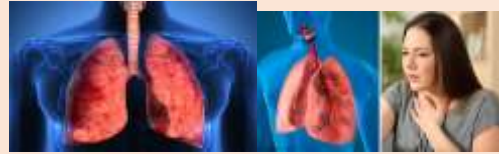

2.3 Se forma porque un trombo se desprende de su sitio de formación ya que se obstruye el tronco de la arteria pulmonar, hay diversos factores de riesgo, los cuales su evaluación es esencial, sin embargo es importante conocer que van en incremento de manera proporcional a los factores presentes y a la edad.



2.5 El TT es un gran porcentaje de muertes debido a que los más frecuente es por accidentes de tráfico lo cual provoca que las personas no lleguen a un hospital y fallezcan durante el camino y debido a que el tiempo siguiente de la lesión debido a la disrupción de los vasos, corazón o árbol traqueobronquial, los TT se clasifican en abiertos y cerrados.



2.4 Esto es la principal causa de muerte en el mundo. El CP es el más frecuente y se torna mas grave cuando es metastásico, es por eso que es muy importante la detección de alguna entidad. Los factores de riesgo son muchos, pero entre ellos está el tabaquismo el cual el 90% de los pacientes que tiene cáncer pulmonar consumían frecuentemente el tabaco, es importante que cuando sientan síntomas, acudan al médico para poder hacer una detección temprana.

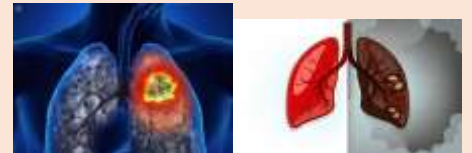

# CONCLUSION

Del cáncer pulmonar puedo decir que es de suma importancia chequearse para poder evitar grandes cosas, porque si lo detectamos a un tiempo temprano se puede intervenir quirúrgicamente y poder extraer el cáncer pequeño y evitar enfermedades y malestares en nuestro cuerpo.

Del Traumatismo Torácico, puedo decir que hay que tener cuidado al manejar, pues nos puede ocurrir un accidente donde nos pueda suceder eso y sabiendo que el suceso más frecuente donde las personas fallecen, donde los minutos son cruciales en lo que es la vida o la muerte, también tenemos que saber sobre si es un TT abierto o cerrado, saber tratar al paciente en estado crítico, en donde tal vez podemos mantenerlo con vida.

De la Infección Respiratoria, hay que tener cuidado ya que eso hace que se tapen los conductos y sea muy difícil el intercambio gaseoso el cual nos permite respirar bien, ya que una IR nos puede causar la muerte.

Y así podría decir de cada una, solo sé que es de demasiada importancia saber sobre estas enfermedades y demás, para saber cómo se producen y lo que nos puede causar a lo largo o corto plazo de nuestra vida.