

Nombre del Alumno: Ivis Sady García Rodríguez.

Nombre del tema: Fundamentos Teóricos, Bases Conceptuales Enfermeras y Principales Características.

Parcial: I.

Nombre de la Materia: Fundamentos de Enfermería II.

Nombre del profesor: María del Carmen López Silba.

Nombre de la Licenciatura: Enfermería.

Cuatrimestre: 2.

Lugar y Fecha de elaboración: Comitán de Domínguez, Chiapas a 23 de enero del 2022.



FUNDAMENTOS TEORICOS, BASES CONCEPTUALES ENFERMERAS.

Concepto de enfermería.

Es

Un arte y una ciencia. El profesional de Enfermería debe aprender a prestar cuidados con arte, compasión efecto y respeto por la dignidad y la individualidad del paciente.

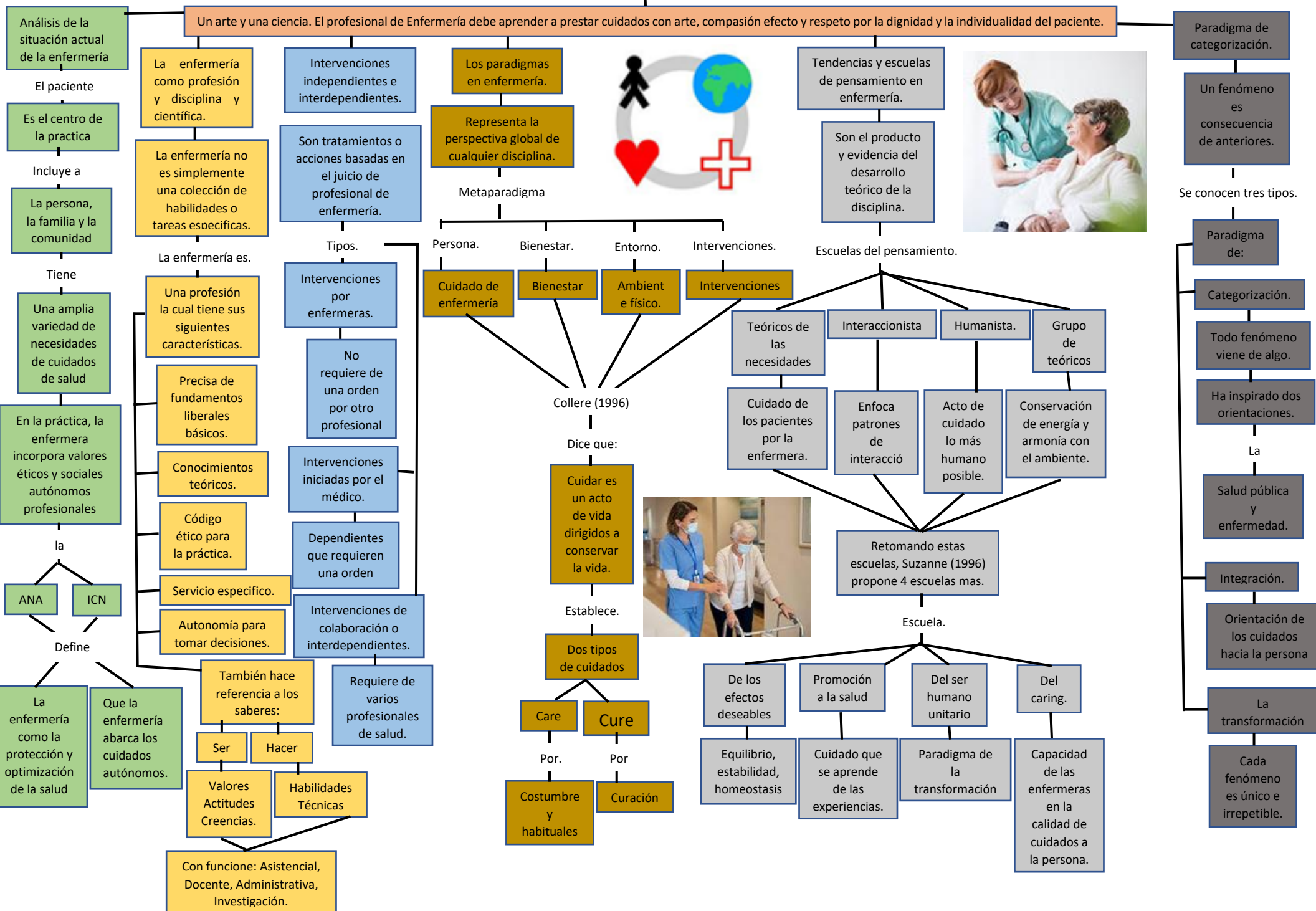

FUNDAMENTOS TEORICOS, BASES CONCEPTUALES ENFERMERAS.

Tendencia naturista Florence Nightingale. Asunciones, Proposiciones, y Elementos Fundamentales.

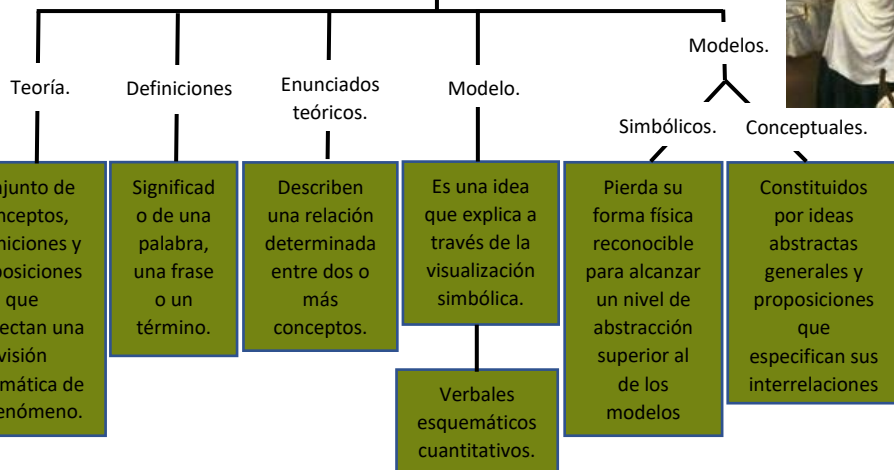

Conceptos utilizados por Florence Nightingale.

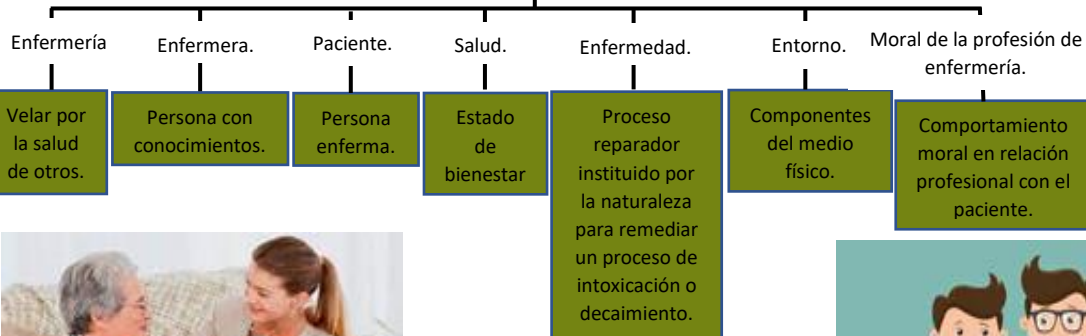

PRINCIPALES CARACTERISTICAS.

De

Paradigma de la integración.

Reconoce la disciplina de enfermería claramente diferenciada de la de la disciplina médica, con orientación a la persona en su integridad y su interacción constante en el entorno.

La mayoría de las concepciones o modelos de enfermería se han desarrollado bajo este prisma.

Guía.

La práctica sirve de base para el desarrollo de conocimientos de la ciencia de enfermería.



Tendencias de suplencias y ayuda.

Modelos representativos.

Virginia Henderson y Dorotea Orem.

Conciben el papel de la enfermera, como la realización de las acciones que el paciente no puede llevar a cabo en un determinado momento de un ciclo virtual.

Para.

Virginia Henderson

La enfermería es:

Ayudar al individuo sano o enfermo en la realización de actividades que contribuyan a su salud.

Según Virginia el paciente tiene que ser ayudado en las funciones que el mismo realizaría si tuviera fuerza, voluntad y conocimiento.



PRINCIPALES CARACTERÍSTICAS.

De:

VIRGINIA HENDERSON



Escuelas de necesidades de Virginia Henderson: Dorotea Orem.

El cuidado está centrado en la independencia de la persona, en la satisfacción de las necesidades fundamentales.

Autores.

Teoría Orem.

Teoría de Virginia Henderson.

Maslow.

En cada persona hay una voluntad activa hacia la salud.

Formula en su teoría una jerarquía de necesidades humanas.

- Necesidad de respirar, beber agua, alimentarse, mantener equilibrio del PH, temperatura, dormir, etc.

- Necesidad de seguridad y protección.

- Necesidad de afiliación y afecto.

- Estima o reconocimiento.

- Autorrealización o auto actualización.

Ayudar a la persona, enferma o sana, en la realización de aquellas actividades que contribuyan a su salud.

Organizó su teoría sobre 14 necesidades básicas de la persona como un todo.

Respirar, 2. Comer y beber. 3. Evacuar. 4. Moverse. 5. Dormir. 6. Vestirse y desvestirse. 7. Temperatura adecuada. 8. Higiene corporal. 9. Evitar peligros. 10. Comunicación. 11. Profesar su fe. 12. Satisfecho consigo mismo. 13. Actividades recreativas. 14. Aprender.

Define tres requisitos de autocuidado.

Universal

Conservación de aire, agua, eliminación, actividad y descanso.

Del desarrollo.

Promover las condiciones necesarias para la vida y la maduración.

De desviación de la salud.

Que surgen o están vinculados a los estados de salud.

Conceptos según la teoría.

Concepto.

De salud.

De persona.

Concibe al ser humano como un organismo biológico, racional y pensante.

Estado

caracterizado por la totalidad funcional y estructural del organismo.

De enfermería.

Proporciona r asistencia directa en su autocuidado

De entorno.

Factores físicos, químicos, biológicos y sociales.

Asunciones, proposiciones y elementos fundamentales.

Asunción del modelo.

Se centro en el desarrollo de la relación terapéutica como proceso básico y busco proporcionar una relación que pudiera hacer que la persona permaneciere sana.

Modelo de Peplau.

Trata del cuidado de alguien mediante una serie de interacciones.

Define a la enfermería como un proceso significativo, terapéutico e interpersonal que actúa de forma conjunta con otros procesos propios del hombre hacia una vida creativa.

Modelo de Hildegard Peplau

Bases teóricas

Teoría psicoanalítica. Modelo de interrelación. Teorías de las necesidades humanas. Concepto de motivación. Concepto de desafío personal.

Presunciones y Valores.

El ser humano es un organismo que vive en un equilibrio inestable, con capacidad para aprender y desarrollar aptitudes.

Este proceso interpersonal es un instrumento educativo que ayuda a madurar.

Establece fases.

Orientación, identificación, aprovechamiento y resolución.

La persona y la enfermería actúan de manera coordinada.

Funciones de la enfermería.

Ayudar a los individuos sanos o enfermos.

Actuar como miembro del equipo de salud.

Actuar independientemente del médico.

Poseer conocimientos tanto de biología como sociología.



Se centra en las necesidades de autocuidado del paciente, su objetivo es ayudar al paciente a realizar el autocuidado y gestionar sus problemas de salud.

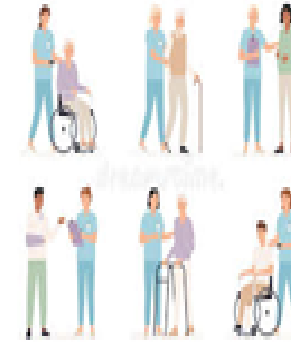

PRINCIPALES CARACTERISTICAS.

De:

Madeline Leininger Cultura de los cuidados, Teoría de la Diversidad y de la Universidad

Madeline Leininger, fue la primera enfermera universitaria, muy preparada, nació el 13 de julio de 1925.

Su teoría procede de la antropología, que esta estudia a los seres humanos desde la perspectiva biológica, social y humanista.

Leininger desarrollo su teoría de la diversidad y universalidad de los cuidados culturales, establece la diferencia entre enfermería transcultural e intercultural.

Desarrollo de teorías o practicas basadas en la investigación, dentro del campo de enfermería transcultural.

Antecedentes empíricos.

Estudia los cuidados, método riguroso de la ciencia clasificación sistemáticas de las creencias, valores y practicas.

Metodologías

Creencias, valores y formas de actuar reconocidas culturalmente.

Salud.

Cuidado, persona, entorno.

Cuidados.

Cuidados culturales.

Cultura.

Cuidar.

Dimensiones culturales, estructurales y sociales.

