Nombre del Alumno: José Antonio Jiménez López

Nombre del tema: La biótica en la practica de la enfermería

Parcial: 3er.. Parcial

Nombre de la Materia: Bioética

Nombre del profesor: Beatriz Gordillo

Nombre de la Licenciatura: Enfermería

Cuatrimestre: 2do. Cuatrimestre

Comitán de Domínguez a 14 de febrero del 2022
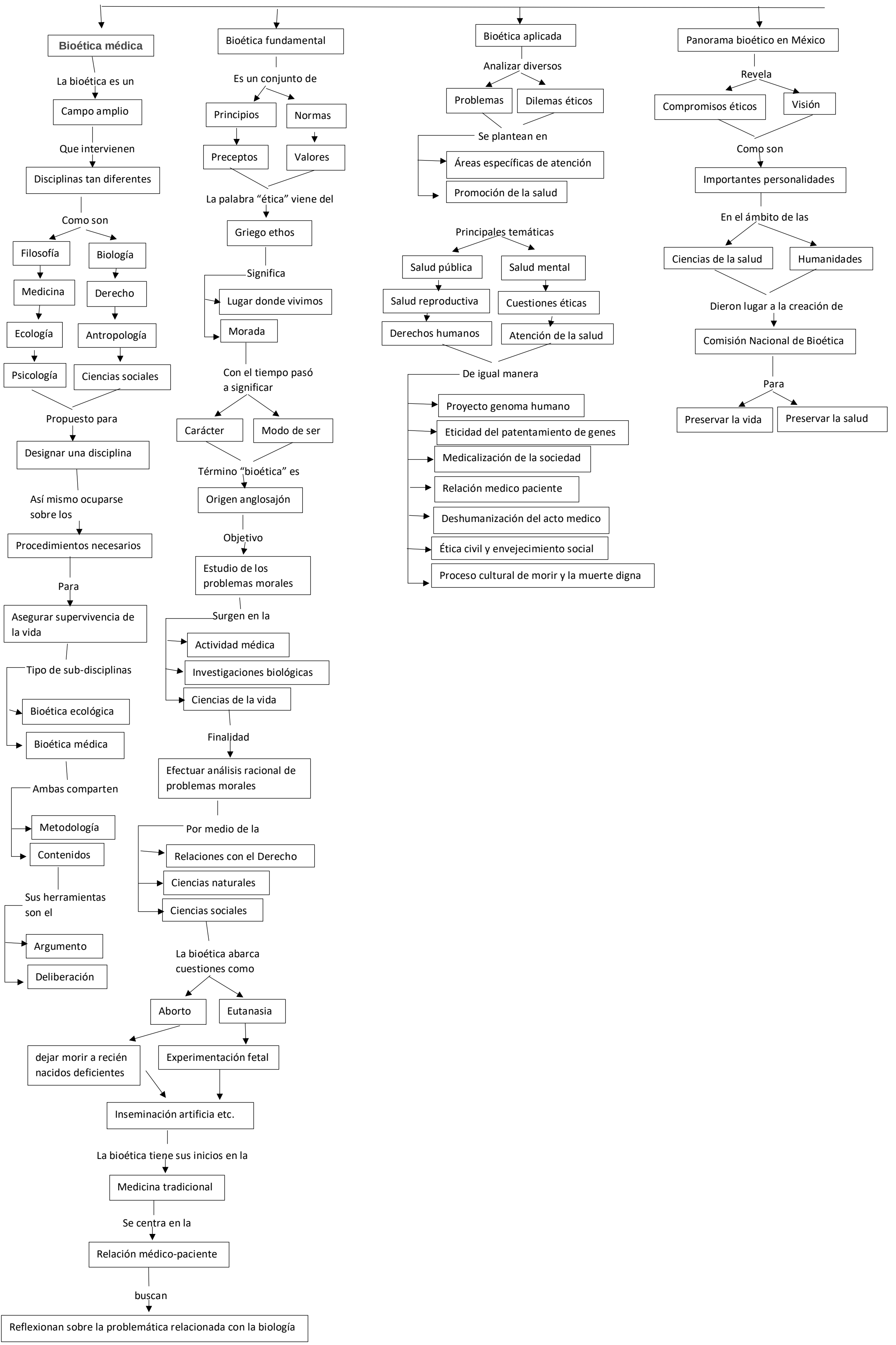
LA BIOÉTICA EN LA PRACTICA DE ENFERMERÍA