



SUPER NOTA

Nombre del Alumno: Marla Lisset Gomez Polvo

Nombre del tema: Aparatos reproductores femenino y masculino

Parcial: I

Nombre de la Materia: anatomía fisiología I I

Nombre del profesor: Felipe Antonio Morales Hernández

Nombre de la Licenciatura: enfermería

Cuatrimestre: 2

Lugar y Fecha de elaboración:

Cd. Cuauhtémoc Chiapas 15/Marzo/22

Epidídimos

Los epidídimos son dos estructuras en forma de coma de unos 4 cm de longitud, cada una de las cuales se encuentra adosada a las superficies superior y posterior-lateral de cada testículo.



Escroto

El escroto es un saco cutáneo exterior que contiene los testículos y está situado postero inferiormente en relación al pene e inferiormente en relación a la sínfisis del pubis. Consta de: Piel: rugosa, de color oscuro y Fascia superficial o lámina de tejido conjuntivo.



Pene. Erección. Eyacuación. Semen

El pene es el órgano de la copulación en el hombre. Sirve de salida común para la orina y el semen o líquido seminal. Consiste en un cuerpo y una raíz.



Estructura

El espermatozoide humano maduro es una célula alargada y delgada y consiste en una cabeza y una cola. En la cabeza se encuentra el núcleo, que contiene 23 cromosomas, es decir la mitad de la dotación cromosómica completa de una célula normal, con un citoplasma y una membrana citoplasmática muy delgada a su alrededor.

Función endocrina de los testículos

La función principal de los testículos es la espermatogénesis pero también es un órgano endocrino cuyas células de Leydig producen y secretan la hormona testosterona que es un andrógeno y la principal hormona masculina



Testículos

Son dos glándulas ovoides. Producen las células germinales masculinas o espermatozoides y las hormonas sexuales masculinas o andrógenos. Constituyen las gónadas masculinas y tienen el mismo origen embriológico que los ovarios o gónadas femeninas.



Aparatos reproductores femenino y masculino

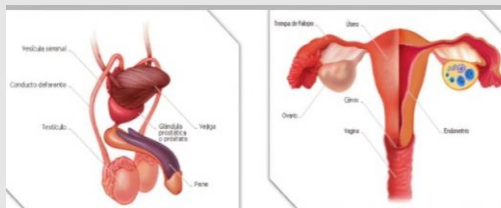

Vagina

La vagina es el órgano femenino de la copulación, el lugar por el que sale el líquido menstrual al exterior y el extremo inferior del canal del parto. Se trata de un tubo músculo membranoso que se encuentra por detrás de la vejiga urinaria y por delante del recto.



Monte del pubis = monte de venus

El monte del pubis es una eminencia redondeada que se encuentra por delante de la sínfisis del pubis. Está formada por tejido adiposo recubierto de piel con vello pubiano.



Labios mayores

Los labios mayores son dos grandes pliegues de piel que contienen en su interior tejido adiposo subcutáneo y que se dirigen hacia abajo y hacia atrás desde el monte del pubis

Labios menores



Los labios menores son dos delicados pliegues de piel que no contienen tejido adiposo subcutáneo ni están cubiertos por vello pero que poseen glándulas sebáceas y sudoríparas

Vestíbulo de la vagina

Es el espacio situado entre los labios menores y en él se localizan los orificios de la uretra, de la vagina y de los conductos de salida de las glándulas vestibulares mayores que secretan moco durante la excitación sexual

Clítoris: El clítoris es un pequeño órgano cilíndrico compuesto por tejido



Útero o matriz: es un órgano muscular hueco con forma de pera que constituye parte del camino que siguen los espermatozoides depositados en la vagina hasta alcanzar las trompas de Falopio.

Trompas de Falopio: se unen a los cuernos del útero por cada lado.

Ovarios: Los ovarios son 2 cuerpos ovalados en forma de almendra, se localiza uno a cada lado del útero y se mantienen en posición por varios ligamentos del útero.

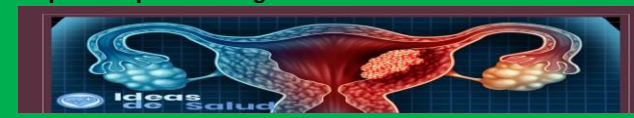

Morfología externa

En cada riñón se distingue un polo superior y uno inferior; dos caras, la anterior y la posterior; dos bordes, el externo o lateral convexo y el medial o interno cóncavo que presenta en su porción central el hilio renal, éste es una ranura por donde entran y salen nervios, vasos linfáticos, vasos arteriovenosos y la pelvis renal



Los riñones

Situación y principales relaciones anatómicas

Los riñones están situados en el abdomen a ambos lados de la región dorsolumbar de la columna vertebral, aproximadamente entre la 12ª vértebra dorsal y la 3ª vértebra lumbar, situándose el derecho en un plano inferior al izquierdo, debido a la presencia del hígado.

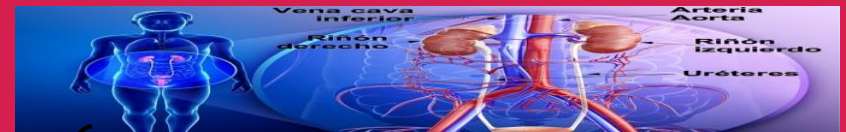

Morfología interna: seno, parénquima renal (corteza y médula) y vascularización

En un corte frontal del riñón observamos dos elementos bien diferenciados: una cavidad llamada seno renal, cuyo orificio es el hilio renal y el tejido llamado parénquima renal, que a su vez presenta dos zonas de distinto aspecto y coloración

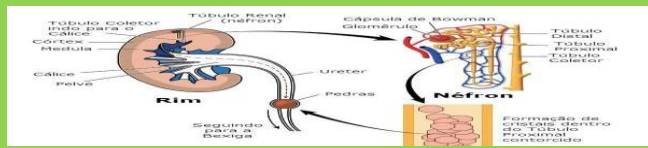

Aparato urinario

Es el conjunto de órganos que participan en la formación y evacuación de la orina. Está constituido por dos riñones, órganos densos productores de la orina, de los que surgen sendas pelvis renales como un ancho conducto excretor que al estrecharse se denomina uréter.

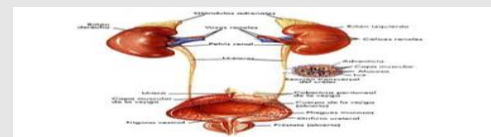

Las nefronas: corpúsculos, túbulos y aparato yuxtaglomerular

Al observar microscópicamente el parénquima renal, se constata que cada riñón está constituido por más de 1 millón de elementos tubulares plegados y ordenados, sustentados por tejido conjuntivo muy vascularizado, que denominamos nefronas.



Vías urinarias intrarrenales:

Cálices y pelvis renal

Son el conjunto de canales excretores que conducen la orina definitiva desde su salida del parénquima renal hasta el exterior del riñón: los cálices menores y mayores, la pelvis renal.

Los cálices menores son unas estructuras visibles macroscópicamente, en forma de copa, situados en el seno renal.

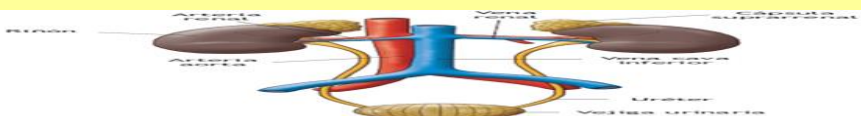

Extra renales: uréteres, vejiga y uretra

Son los uréteres, la vejiga urinaria, la uretra: La pelvis renal de cada riñón se continúa con el uréter correspondiente éstos son dos finos conductos músculo membranoso, retroperitoneales, que terminan en la base de la vejiga urinaria.

