



Nombre de alumno:

Guadalupe Nájera López

Nombre del profesor:

Myreille Eréndira Rodríguez Alfonso

Nombre del trabajo:

Súper nota

Materia:

Fundamentos de la economía

Grado:

2do semestre

Grupo:

Introducción

en este trabajo pues de súper nota daré a conocer un poco sobre el comportamiento del consumidor la utilidad y preferencias, también explique algo sobre la recta de balance y el equilibrio del consumidor , podrán ver sobre la curva de la demanda individual y la curva de Engel , podrán ver sobre todo la teoría de la producción y el coste una pequeña definición de lo que es la empresa y como se clasifica, la función de producción de coste y el largo plazo el coste de producción, el equilibrio de la empresa competitiva y también sobre la curva de la oferta individual podrán ver algunas imágenes relacionadas con cada uno de las definiciones espero pueda ser de mucha utilidad y haya podido darme a explicar.

El comportamiento del consumidor

Las necesidades humanas son culturales y siempre crecientes, como vimos en el primer tema, y una parte importante de ellas son de tipo económico, es decir, para satisfacerlas se requieren bienes escasos. La teoría económica supone que el objetivo que persiguen las unidades de consumo, familias o consumidores, es aumentar todo lo posible su bienestar mediante el consumo de bienes y servicios: cuanto mayor es su consumo, mayor es el grado de satisfacción y de bienestar de los ciudadanos en cualquier sociedad.



Utilidad y preferencias

Para describir el problema del consumidor debemos especificar sus: Preferencias Que describimos ordenando las cestas de bienes alternativas. Restricciones Que identifican el conjunto de cestas posibles. Las preferencias y las restricciones determinan la elección del consumidor, es decir, la cesta de bienes que maximiza el bienestar del consumidor dentro del conjunto factible.



Preferencias, utilidad y elección del consumidor.

- Demanda de Mercado
- Análisis de Utilidad
- Análisis del Comportamiento del consumidor
- Curva de Indiferencia
- Tasa Marginal de Sustitución
- Óptimo del Consumidor
- Bienes Buenos, Malos y Análisis de Indiferencia

Recta de balance

Se entiende por recta de balance o restricción presupuestaria, al conjunto de distintas combinaciones de dos bienes que pueden ser consumidas por un individuo, partiendo de una determinada renta o presupuesto y unos determinados precios de los bienes. La elección de solo dos bienes para estudiar las elecciones del consumidor supone una simplificación para el análisis, pues en la vida real los consumidores pueden elegir entre multitud de bienes. La restricción presupuestaria para más de dos bienes puede tratarse analíticamente generalizando la recta de balance a un hiperplano en el espacio euclídeo de n dimensiones.

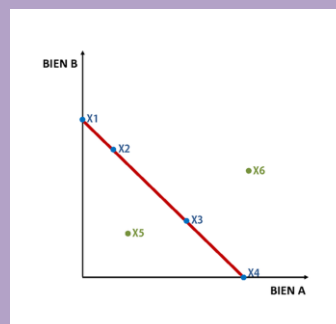

Equilibrio del consumidor

El equilibrio del consumidor es aquel punto en el que un consumidor encuentra su mayor utilidad para unos precios y una renta dada. El consumidor se encuentra en equilibrio cuando con la renta o presupuesto que dispone cuando puede adquirir los bienes que le reportan la mayor satisfacción. El equilibrio se obtiene de aquella combinación de bienes X e Y, que estando al alcance del consumidor (dentro del espacio presupuestario) permite obtener el mayor nivel de utilidad, es decir, se encontrará en la curva de indiferencia más elevada.

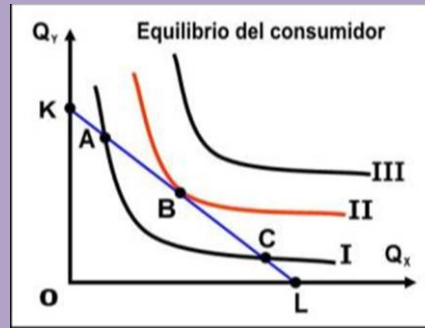

La curva de demanda individual y la curva de Engel

Demanda individual

Una posible clasificación de los bienes es en bienes normales e inferiores, definidos como sigue:

- Bien normal: la cantidad demandada del bien aumenta con la renta (por tanto, la curva de Engel tiene pendiente positiva)
- Bien inferior: la cantidad demandada del bien disminuye con la renta (por tanto, la curva de Engel tiene pendiente negativa)

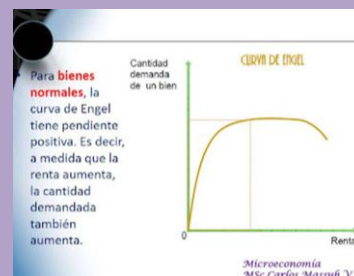
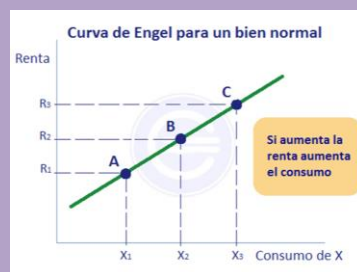

La teoría de la producción y del coste

La teoría de la producción analiza la forma en que el productor dado "el estado del arte o la tecnología, combina varios insumos para producir una cantidad estipulada en una forma económicamente eficiente". Toda sociedad tiene que organizar de algún modo el proceso productivo para resolver adecuadamente los problemas económicos fundamentales.

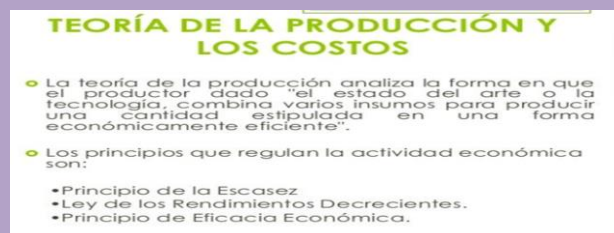
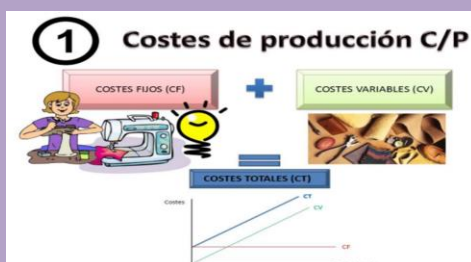

La empresa

Una empresa comprende una organización o institución, creada y formada por una persona o conjunto de personas, que se dedica a una actividad económica concreta para conseguir unos objetivos que luego se conviertan en beneficios. Además, para definir qué es una empresa es preciso hacer mención de los productos, bienes y servicios que esta ofrece a sus clientes y por los cuáles se lucra.



Clasificación de la empresa

Son varios los tipos de empresa y todos ellos se clasifican según la actividad o el mercado al que se dirigen, según su tamaño, según su creación o su forma jurídica y por último, según su ámbito de actuación. A continuación vamos a ver cómo se clasifican las empresas en base a estas descripciones comentadas:

- Según su actividad o mercado: sector primario, sector secundario, sector terciario, sector cuaternario (agricultura, ganadería, industria y servicios).
- Según su tamaño: empresas grandes, empresas pequeñas y medianas (PYMES)
- Según su creación o forma jurídica: sociedad anónima, sociedad de responsabilidad limitada, sociedad individual o cooperativas.
- Según el ámbito de actuación: empresas locales, empresas nacionales, empresas multinacionales o empresas transnacionales.



La función de producción el coste y el largo plazo

La función de corto plazo es el periodo más largo de tiempo durante el cual no es posible alterar al menos uno de los factores utilizados en un proceso de producción. Así muchos de los factores que se emplean en la producción de un bien son bienes de capital, tales como maquinarias y edificios. Si quisiéramos aumentar la producción rápidamente, algunos de estos factores no podrían incrementarse en el corto plazo – es decir, permanecerían fijos – y sólo sería posible aumentar la producción con mayores cantidades de factores, como el trabajo, cuya adquisición en mayores cantidades sí resulta factible en un breve período de tiempo.

Los costes de producción

En este estudio se pretende analizar las decisiones fundamentales que tiene que hacer una empresa bajo condiciones de competencia perfecta, para lograr el objetivo de producir con la máxima eficacia económica posible, para lograr el nivel de producción de máxima eficacia económica y máxima ganancia.

Hay que tomar en consideración que la ganancia total de una empresa depende de la relación entre los costos de producción y el ingreso total alcanzado. El precio de venta del producto determinará los ingresos de la empresa. Por lo tanto, los costos e ingresos resultan ser dos elementos fundamentales para decidir el nivel de producción de máxima ganancia.



El equilibrio de la empresa competitiva

Con el fin de determinar el equilibrio a corto plazo de una empresa que participa en un mercado de competencia perfecta, utilizaremos dos enfoques: el enfoque Ingreso Total-Coste Total y el Enfoque Marginal.

Enfoque Ingreso Total- Coste Total. Sobre el plano superpondremos las funciones de ingreso y coste total de la empresa. Dado que el objetivo del empresario es la consecución del máximo beneficio, ello lo logrará dadas estas funciones en aquel nivel de producción en donde sea máxima la distancia del ingreso respecto al coste total, obteniéndose de este modo beneficios extraordinarios. Con el fin de completar este sencillo análisis consideraremos de una parte aquellos niveles de producción en donde ambas se igualan, es decir, la empresa obtendría beneficios normales, y los niveles de producción en donde si la empresa operase conseguiría pérdidas.

Enfoque Marginal. Otro modo alternativo de analizar el equilibrio de la empresa es aplicando el enfoque marginal, que como veremos a continuación, conduce a idéntica solución. A partir de la función de coste total, y teniendo presente que el coste total medio se deriva a partir del valor de la pendiente de los radio-vectores a sus distintos puntos, consideraremos aquel volumen de producción en donde le coste total medio es mínimo.

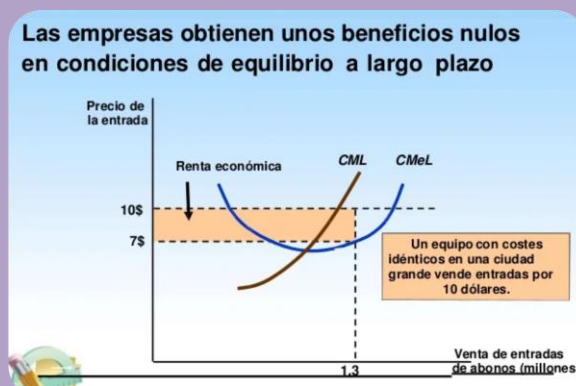
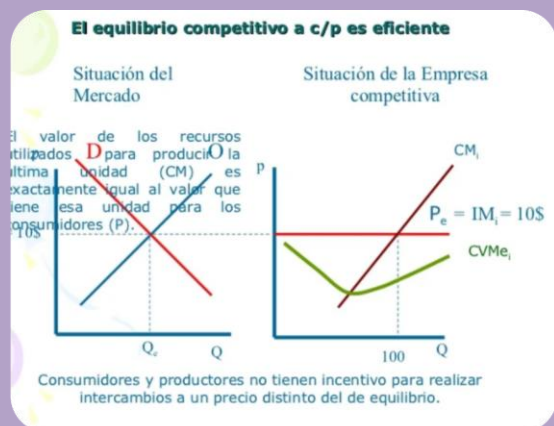

La curva de la oferta individual

La oferta individual se refiere a la cantidad de alternativas y máximas de un determinado bien que un bien desea situar a un precio indicador en el mercado con el objetivo de lograr utilidad. Además, es un conjunto de composiciones de precios y cantidades ofertadas individuales, todo otro constante. La oferta individual depende de la calidad y el costo con que se obtienen los factores de producción, tal como materia prima o mano de obra, debido a que estos determinarán los gustos de los consumidores por sus productos.

5. LA OFERTA DEL PRODUCTOR INDIVIDUAL DE UN SATISFACTOR.

La cantidad de un satisfactor que un productor individual está dispuesto a vender en un período determinado es una función del precio del satisfactor o depende de éste y de los costos de producción del productor.

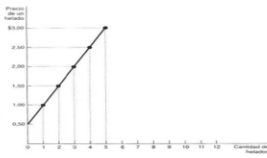

La demanda puede ser:

Individual

- Es la que ejecuta un solo ente o agente económico, es un único consumidor.



De Mercado

- Es la suma de las demandas individuales sobre determinado bien o servicio.



Bibliografía básica y complementaria:

- Horst Wangernfuhr (1971). La economía. Enciclopedia general de la economía.
- Guillermo Ramírez (1990). Desarrollo económico. Escuela nacional de economía.
- P. Nikitin (1972). Economía política manual de divulgación. Cultura popular