



Nombre de alumno:

Lesvi Guadalupe de León Vázquez

Nombre del profesor: Guadalupe De Lourdes Abarca Figueroa

Nombre del trabajo: Medición, evaluación y diseño de pruebas: elementos previos

Materia: Evaluación educativa

Grado: 5 cuatrimestre

Grupo: "C"



UNIDAD I

1.2 MEDICIÓN, EVALUACIÓN Y DISEÑO DE PRUEBAS

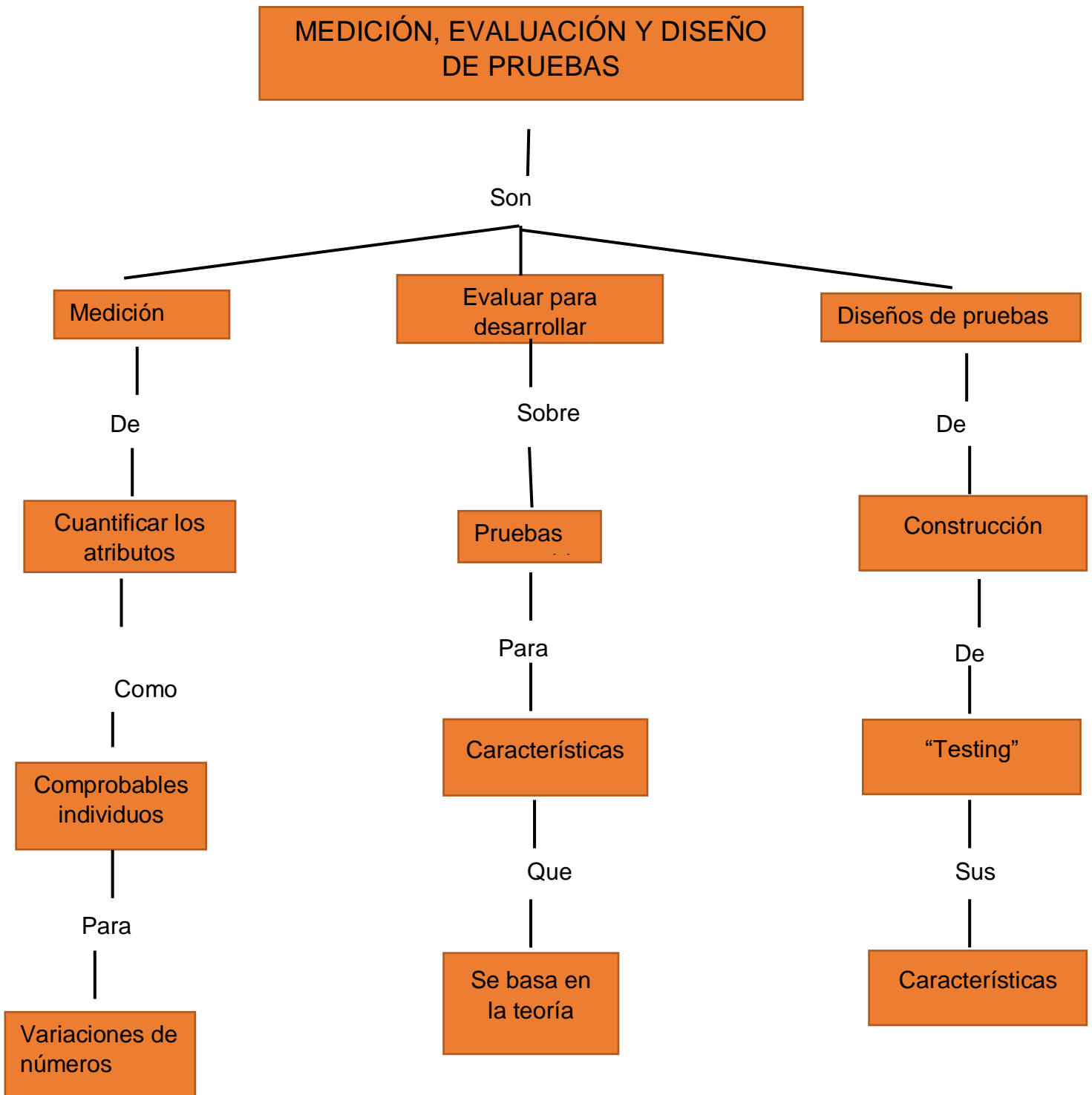

1.3 ESTRUCTURA DEL LIBRO

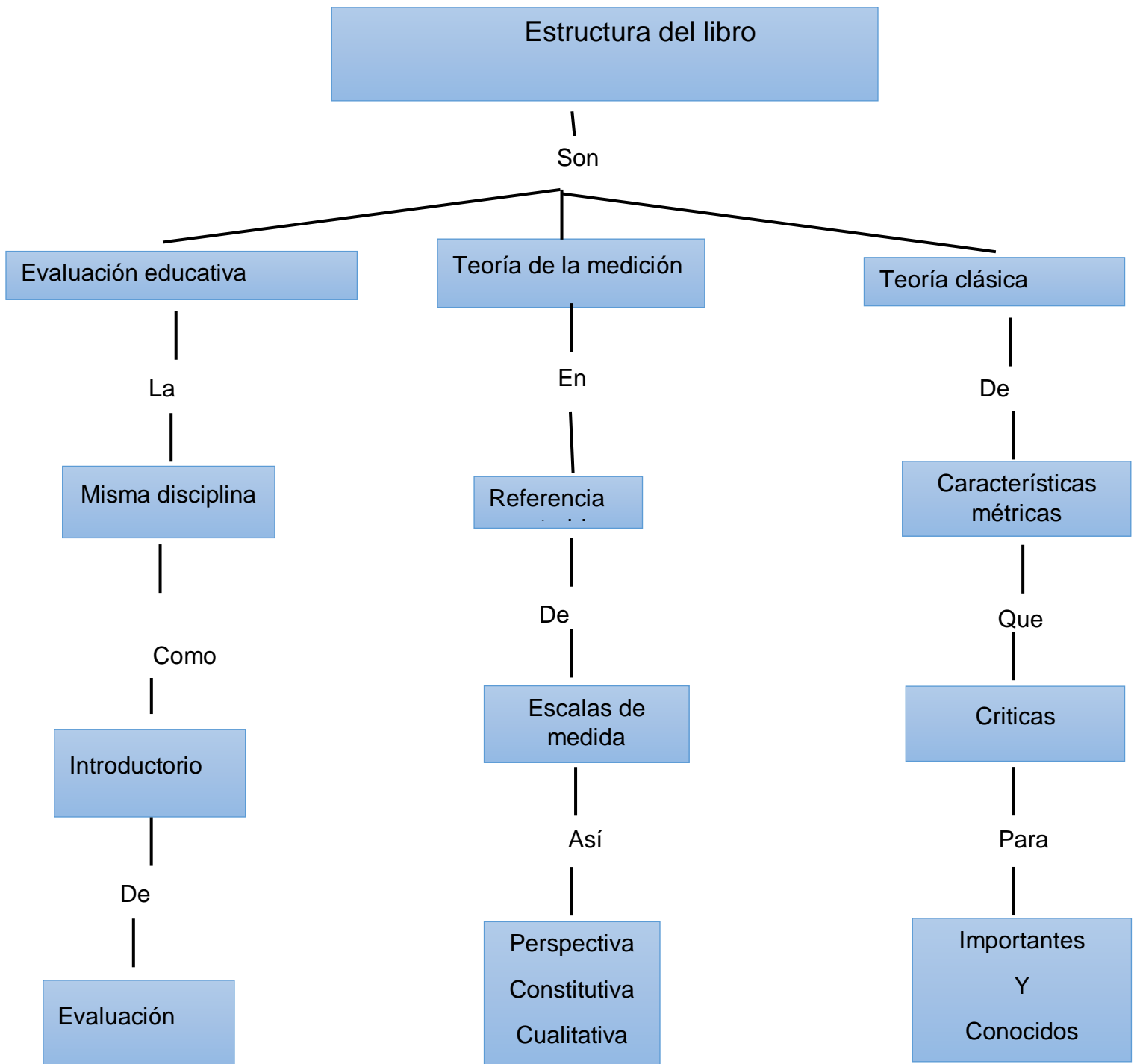

UNIDAD I

1.4 ANALISIS DE DATOS EN LA MEDICION EDUCATIVA

ANALISIS DE DATOS EN LA MEDICION EDUCATIVA

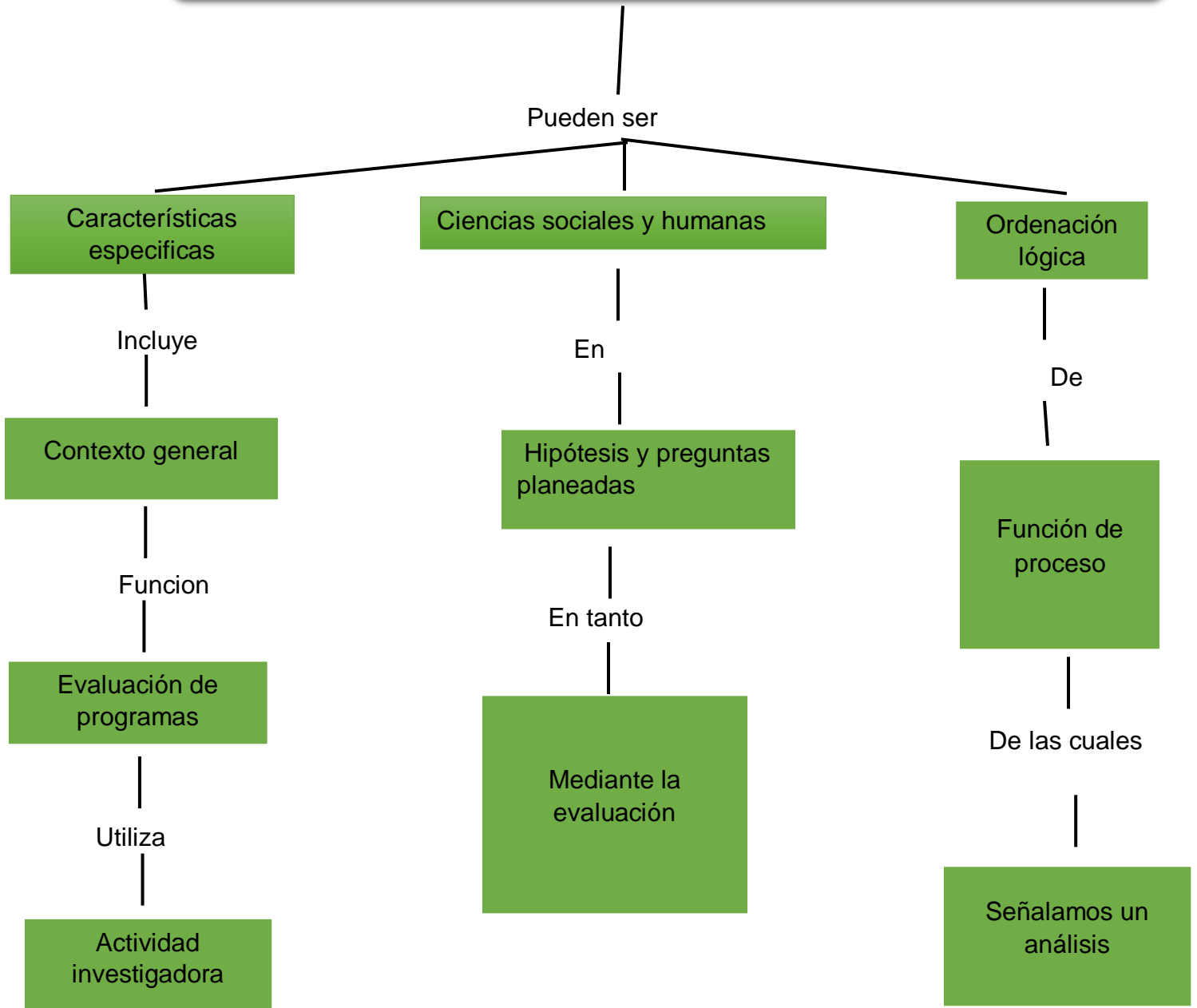

1.5. ESCALAS DE MEDIDAS

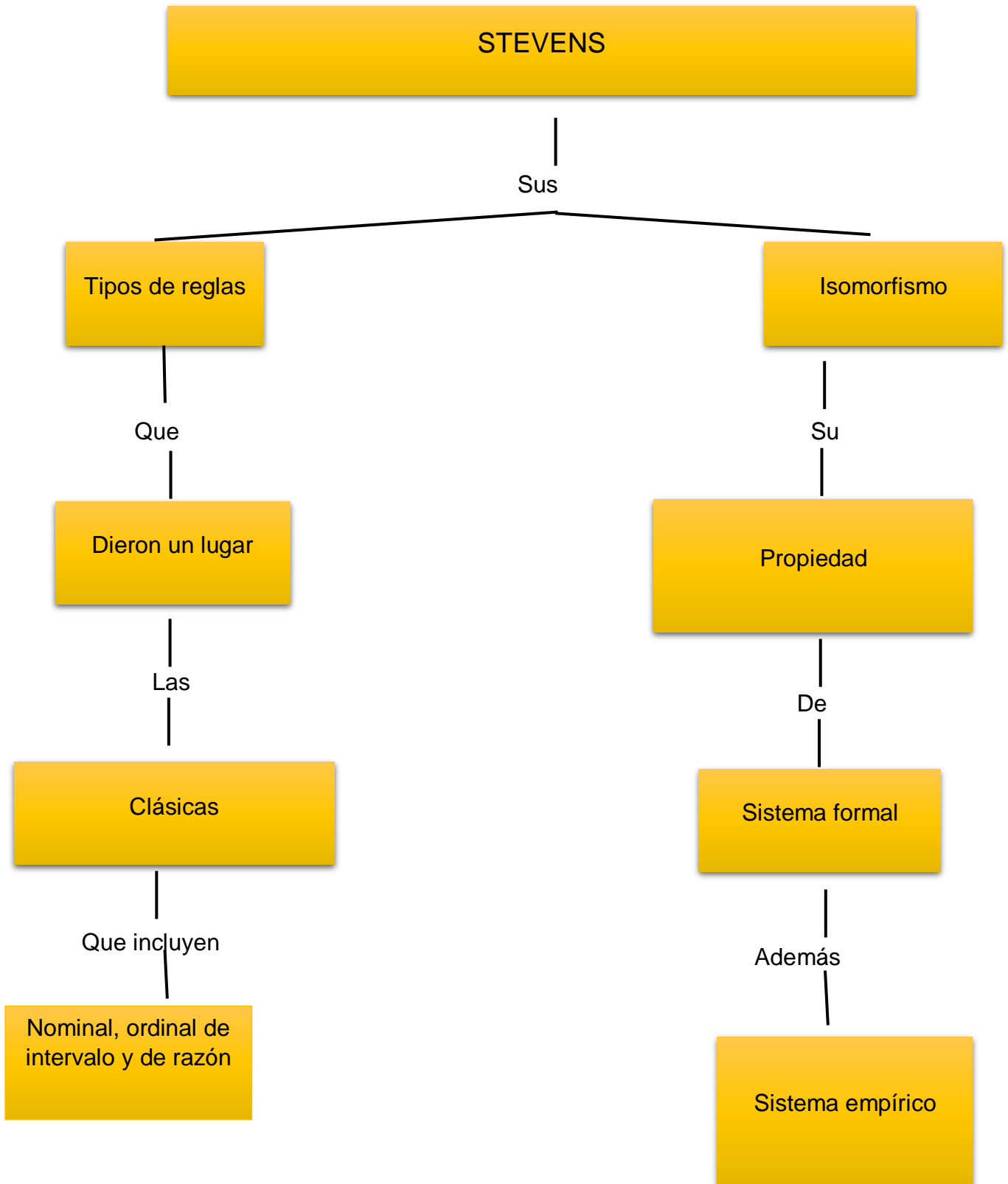

UNIDAD I

1.6 EL ANALISIS CUANTITATIVO

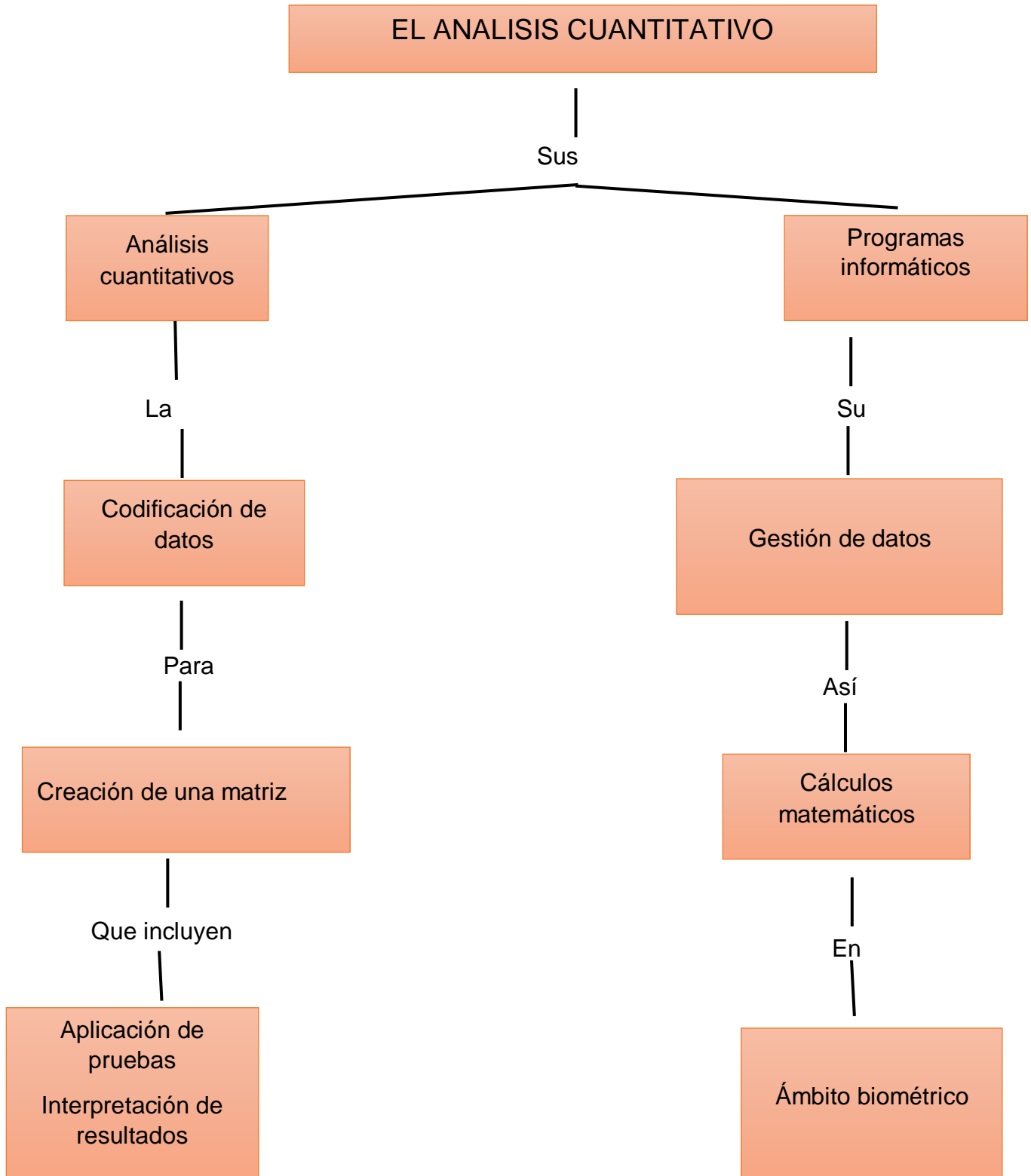

UNIDAD I

1.7 INTERPRETACIÓN NORMATIVA DE PUNTUACIONES

INTERPRETACIÓN NORMATIVA DE PUNTUACIONES

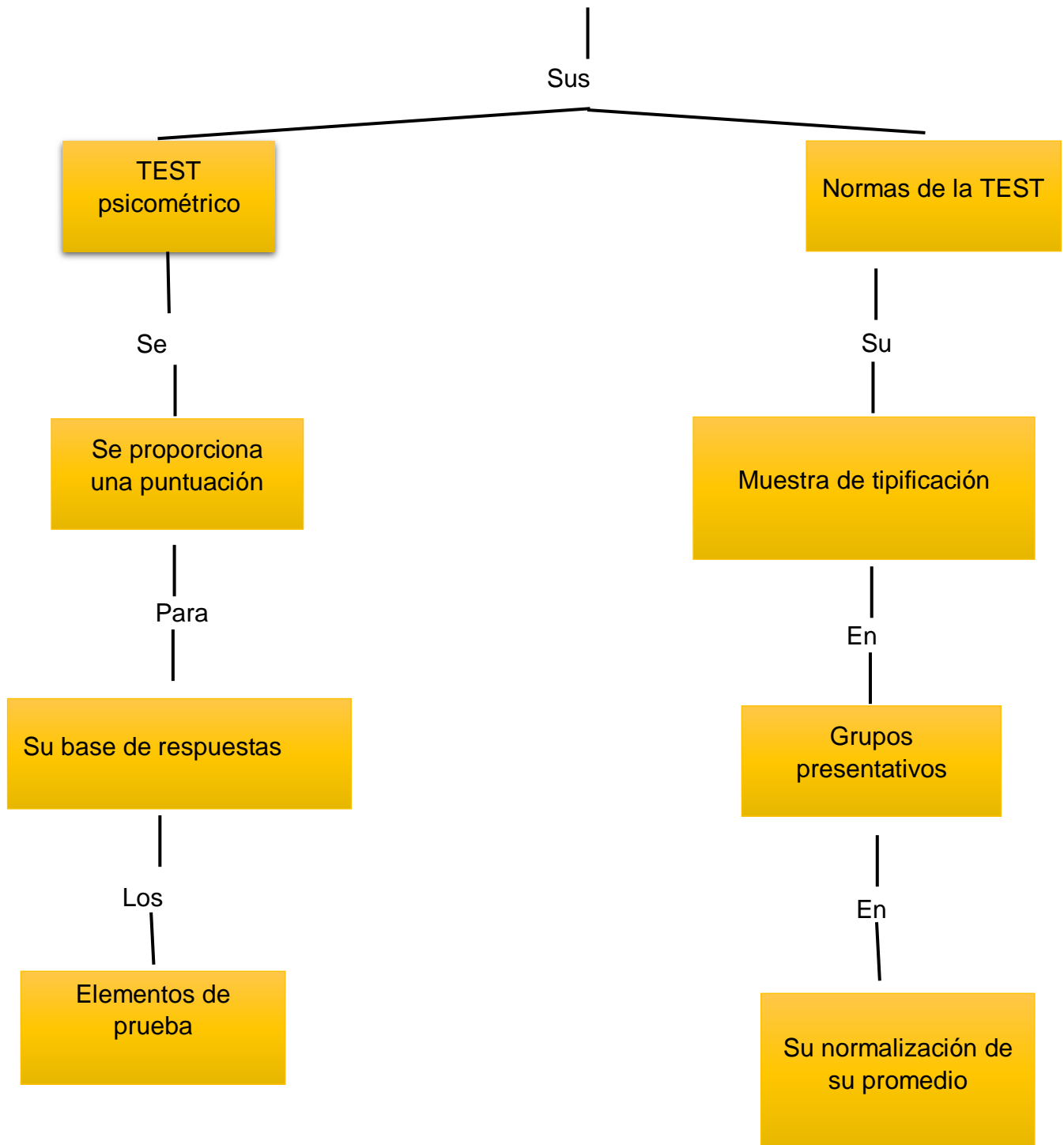

UNIDAD I

1.8 EL ANALISIS CUANTITATIVO

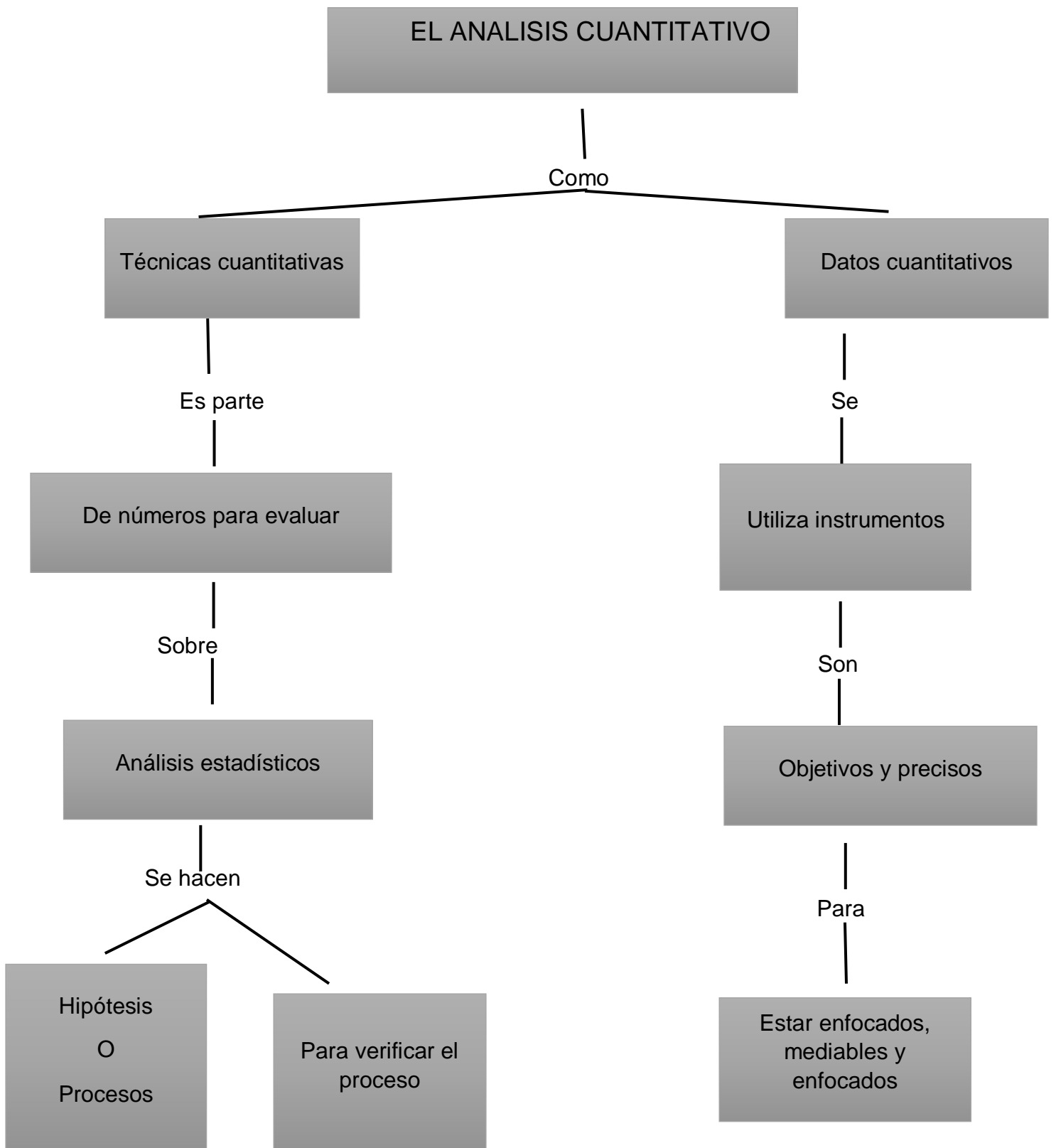

UNIDAD I

1.9 TEORÍAS SOBRE LAS TÉCNICAS DE OBTENCIÓN DE INFORMACIÓN

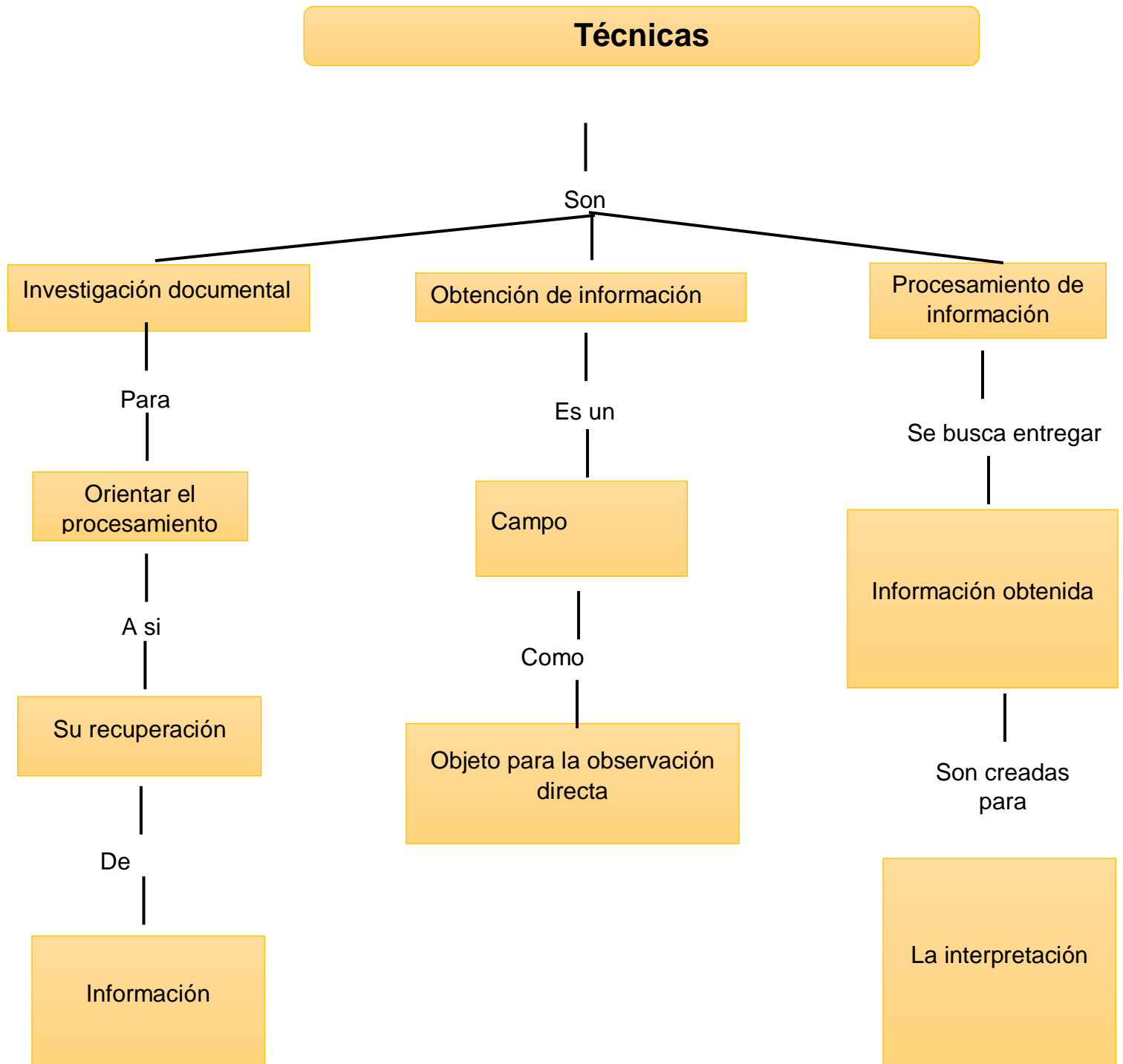

UNIDAD I

1.10 TEORÍA CLÁSICA DE TEST

TEORÍA CLÁSICA DE TEST

Formas

Tecnología

Enfoque clásico

Como

Se

Psicólogos

Se analiza con la test

puede

Que

Ejercer su profesión

Raíces del trabajo

El

Pero

Naturalmente

En clases
sociales

La síntesis crónica

El enfoque de la
TRI