



**Nombre del alumno: Gordillo Abadía Hugo
Javier**

Nombre del profesor: LUIS ANGEL GALINDO

Nombre del trabajo: SUPER NOTA

Materia: PROYECCIÓN PROFESIONAL

Grado: 8°

Grupo: A

Comitán de Domínguez Chiapas a 12 de
febrero del 2022



Concisión está vinculada a la economía de medios y a la brevedad para expresar un concepto con precisión y exactitud.

suele asociarse al lenguaje y a la expresión



Coherencia (esencia personal). La coherencia entre pensamiento, sentimiento y acción muestra un grado de madurez profundo en una



Imagen ideal vs. imagen proyectada. Imagen ideal es una proyección de lo que quieres ser y todavía no has alcanzado. Imagen proyectada. Representa lo que eres hoy con tus imperfecciones y

ASERTIVIDAD, CONCISIÓN Y COHERENCIA ENTRE IMAGEN PERSONAL Y PROFESIONAL



Campo profesional e imagen. En el campo de la imagen pública, una de las imágenes subordinadas que intervienen en la regulación del comportamiento de las personas

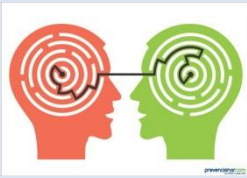

Asertividad. Forma para interactuar efectivamente en cualquier situación que permite a la persona ser directa, honesta y expone.

Quiénes se relacionan con una persona asertiva obtienen una comunicación clara y no manipuladora

Ser asertivo/a es una de las cualidades más importantes de saber transmitir personal y profesionalmente en los distintos ambientes profesionales



ESTEREO TIPOS PROFESIONALES

- TRABAJO ADMINISTRATIVO** Un administrador es una persona empleada en la administración de una empresa o de otra entidad.
- TRABAJO PRACTICO.** Es que el estudiante debe ser una persona que produzca coherencia, premisas claras y el tema de la discusión en cuestión.
- ASesorIA** La asesoría son aquellas circunstancias en la que una persona busca apoyo de otra para realizar una actividad
- CONSULTORIA** La consultoría es un servicio profesional prestado por empresas, por profesionales en forma individual.
- COACHING** El coaching ayuda a cambiar las actitudes, crea nuevas formas de mirar la realidad, crea un fin.

El protocolo es el conjunto de reglas ceremoniales que rigen una actividad, establecidas por un decreto o por la costumbre.

El trato interpersonal en el ambiente profesional El asertivo siempre salud primero. La persona a honorar se menciona primero. No hay diferencias de género, edad o rango.

Diseño de tarjeta de presentación La tarjeta de presentación debe estar actualizada y en perfectas condiciones. El diseño, entre más sencillo, mejor. Siempre llevársela consigo.

Diseño de curriculum vitae su objetivo es describir la experiencia laboral, preparación académica, conocimientos y habilidades que califican a una persona para realizar determinado trabajo.

Elementos de un CV Foto, Datos personales, Objetivos, Experiencia profesional, Preparación académica, Idiomas, Habilidades.

Por outsourcing (headhunters), El primer contacto normalmente es por LinkedIn o otras redes sociales, email o teléfono, pero después de esta barrera normalmente hay un encuentro personal en caso de que te interese la oferta.



Normalmente los cazatalentos buscan sobre todo estas seis virtudes en un candidato: Capacidad de adaptación, Curiosidad, Aguantar Aguantar Resistencia al estrés Empatía y Simpatía

Tipos de entrevista Individual. Amplia la información del curriculum y profundiza en tus aspectos y cualidades personales.



Personal. Es un diálogo directo entre el entrevistador y entrevistado. una entrevista personal puede ser: Estructurada (libre), No estructurada (libre), Semiestructurada (mixta)

En línea. Permite contactar con candidatos de otras ciudades o países. Es una entrevista online la imagen sigue consultado pero también es claro que hay algunos detalles que no van a apreciarse tanto como en una presencial

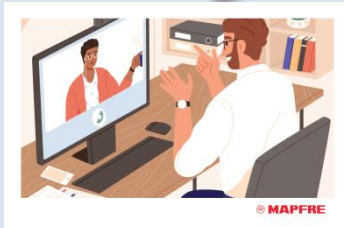

MAPFRE