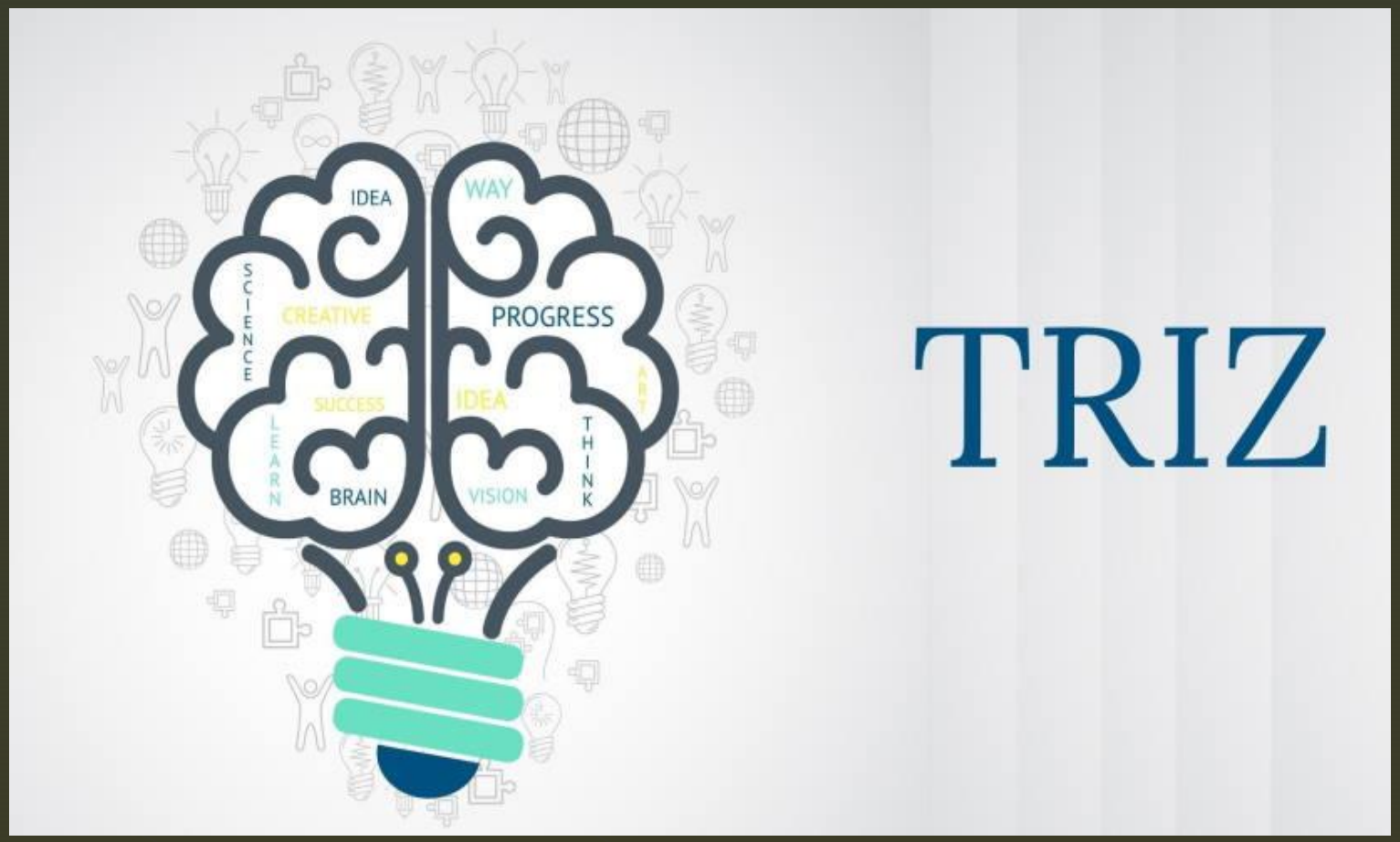

TRIZ

Nombre de alumno: JESÚS ANDRÉS LECONA GARCÍA.

Nombre del profesor: LIC. LUIS ÁNGEL GALINDO ARGÜELLO

Nombre del trabajo: cuadro sinóptico unidad 2.
Materia: pensamiento y lenguaje.

Grado: 5° CUATRIMESTRE.

Grupo: -

Comitán de Domínguez Chiapas a 18 de marzo de 2022.

Unidad 2 de conceptos. formación

- **Concepto.**
  - Unidad cognitiva.
  - Significado.
  - Construcción mental.
  - Concepto / prototipo.
  - **TIPOS.**
    - Superiores.
    - Subordinados.
    - Colaterales.
- **Pensamiento y razonamiento.**
  - Procesamiento.
  - Compresión.
    - **Conocimiento inmediato.**
    - **Realidad por actividad intelectual.**
    - **Conexión de ideas,**
      - **Deductivo.**
      - **Inductivo.**
      - **Dialectico.**
- **Resolución de problemas.**
  - TRIZ.
  - Contradicciones del proceso.
    - RUTINARIOS.
    - INVENTIVOS.
  - Solución de problemas
  - Campos diversos.
    - Ensayo y error.
  - Técnico – social – administrativo.
  - Solución de problemas.
  - RSP.
- **Resolución de problemas.**
  - ESTERNBERG
    - INTELIGENCIA.
      - Selección y modelado de entornos.
      - Creatividad.
    - CREATIVIDAD.
      - Subconjunto de inteligencia.
      - Subconjunto de creatividad.
      - Conjunto que se solapan.
      - Lo mismo.
      - Sin relación.
  - BINET-GUILEDFORD.
    - Test de medición.
    - Modelo de estructura del intelecto.
      - Psicometría de la creatividad.
    - Inteligencia artificial.

- **Bibliografía.**
- Antología pensamiento y leguaje.