



Nombre del Alumno: Ingrid Paulina Domínguez Abarca.

Nombre de la Materia: Psicología Educativa.

Nombre del profesor: María Elena Yañes García.

Nombre de la Licenciatura: Psicología.

Cuatrimestre: 2

## Estrategias de enseñanza y aprendizaje



## Construcción de conocimientos



## Permanencia del conocimiento



## Transferencia de conocimiento.

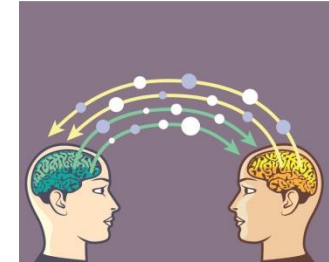

## Las exposiciones

## Los portafolios



## Las entrevistas



## Trabajos del alumnado

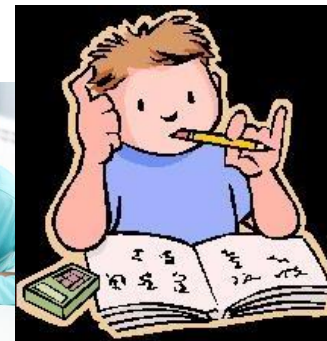



## Teoría de Vigotsky

### Teoría histórico-social de Vigotsky

- El desarrollo cognitivo esta ligado a la interacción social entre las personas.
- Propone al lenguaje como herramienta mediadora del desarrollo
- El desarrollo se origina a partir de las relaciones sociales y la cultura.
- ✓ *En ciertas culturas se puede aprender a contar por medio de una computadoras y en otra por medio de un ábaco.*



## TEORÍA DE PIAGET



## TEORÍA DE FURSTEIN



## Complicaciones

### educativas

