



Nombre de alumno: Adrián Joachin González.

Nombre del profesor: Ramiro Roblero.

**Nombre del trabajo: Mapa Conceptual
“Componentes de la imagen. 1.5 a 1.8”**

Materia: Proyección profesional.

Grado: 8

PASIÓN POR EDUCAR

Grupo: C

Frontera Comalapa, Chiapas a 28 de en enero de 2022.

Juntas de Trabajo

Incluye

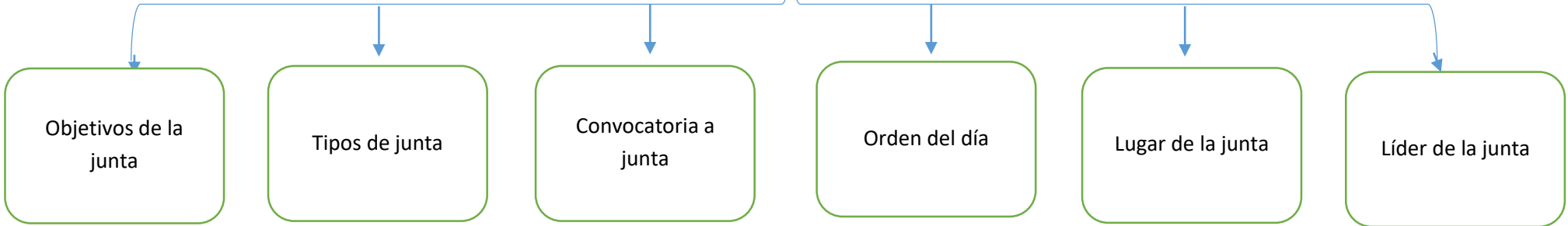

Son fundamentales

Son

Debe ser

Constituye

Importante

Responsabilidad

Para orientar la sinergia de los participantes y garantizar la consecuencia de resultados.

Informales:
Formales

Previsora, clara en objetivos, tiempos y espacios, así como en el perfil de los convocados.

Un modelo rector de los objetivos de la junta

Influye en la dinámica de la reunión y en la disposición de los participantes.

Vital para conducir las diferentes capacidades de los convocados por caminos comunes, promoviendo participación.

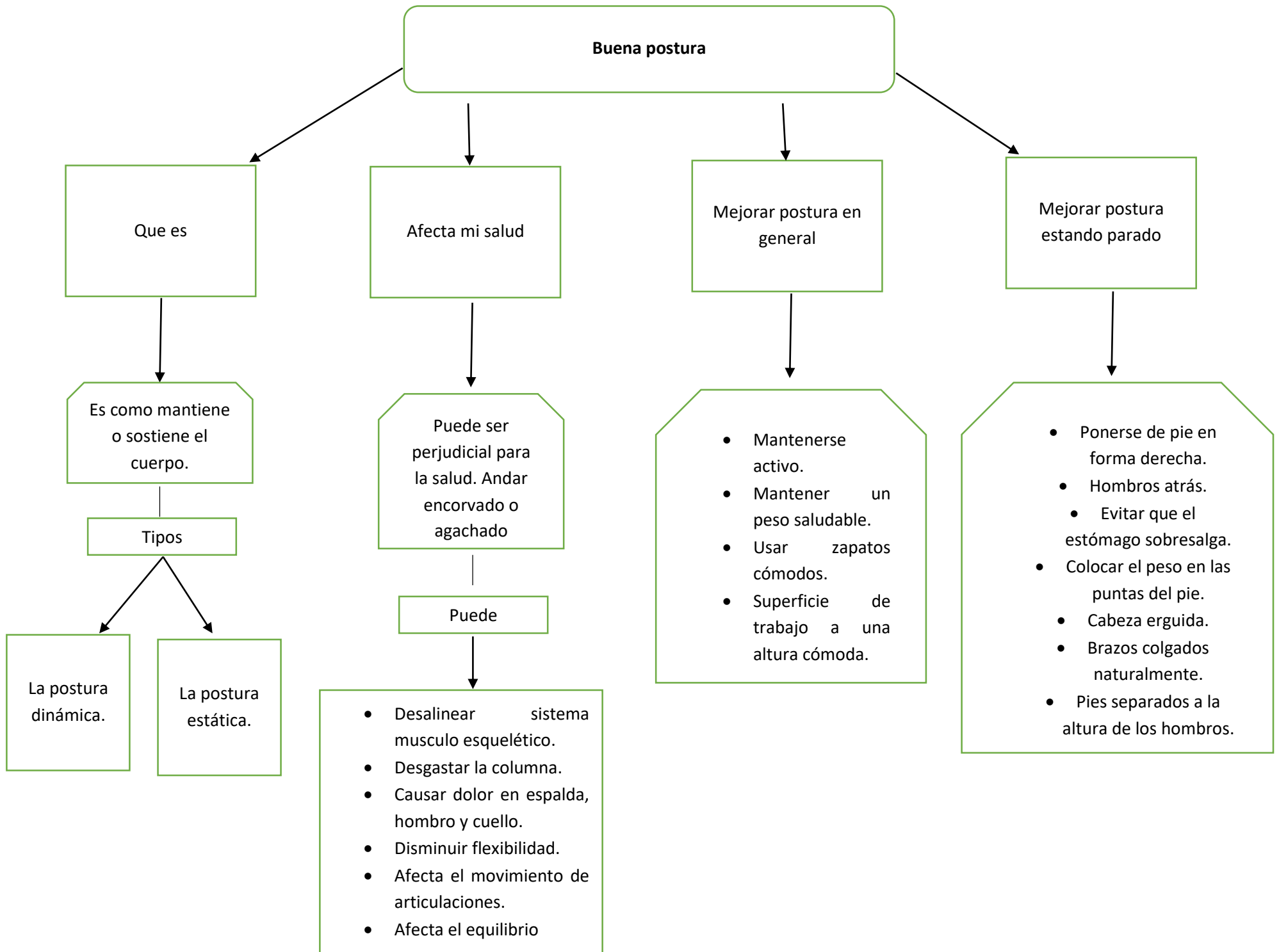

Culto al vestir

Estilo elegante

Pertenecen a aquellas personas que proyectan ser refinados, educados, reflejan estatus pero de manera sencilla, es decir, discreta

Fortaleza

Reflejan éxito y seguridad en ellos mismos.

Profesiones que lo ejemplifican

Directores generales de empresa, CEOs, funcionarios públicos y altos ejecutivos.

Mayor riesgo

Verse y comportarse como persona ostentosa.

Sacar máximo partido a este estilo

- Personalidad capaz de inspirar respeto
- Evitar presumir
- Incorporar prendas cada año en colores ausentes.
- Aprovechar a tu favor el liderazgo y admiración

