



**Mi Universidad**

## **ACTIVIDAD 2**

**NOMBRE DEL ALUMNO: PAOLA JASMIN MARTINEZ  
MORALES**

**TEMA: MAPA CONCEPTUAL**

**PARCIAL: II**

**MATERIA: SEMINARIO DE TESIS**

**NOMBRE DEL PROFESOR: EDUARDO ALIKVANN ESCOBAR  
SOLIS**

**LICENCIATURA: CONTADURIA PUBLICA Y FINANZAS**

**CUATRIMESTRE: 8°**

**18/03/2022**

# Unidad II El protocolo de Tesis.

## 2.1 Concepto de Protocolo de Tesis

Instrumento de formalización del trabajo de investigación.

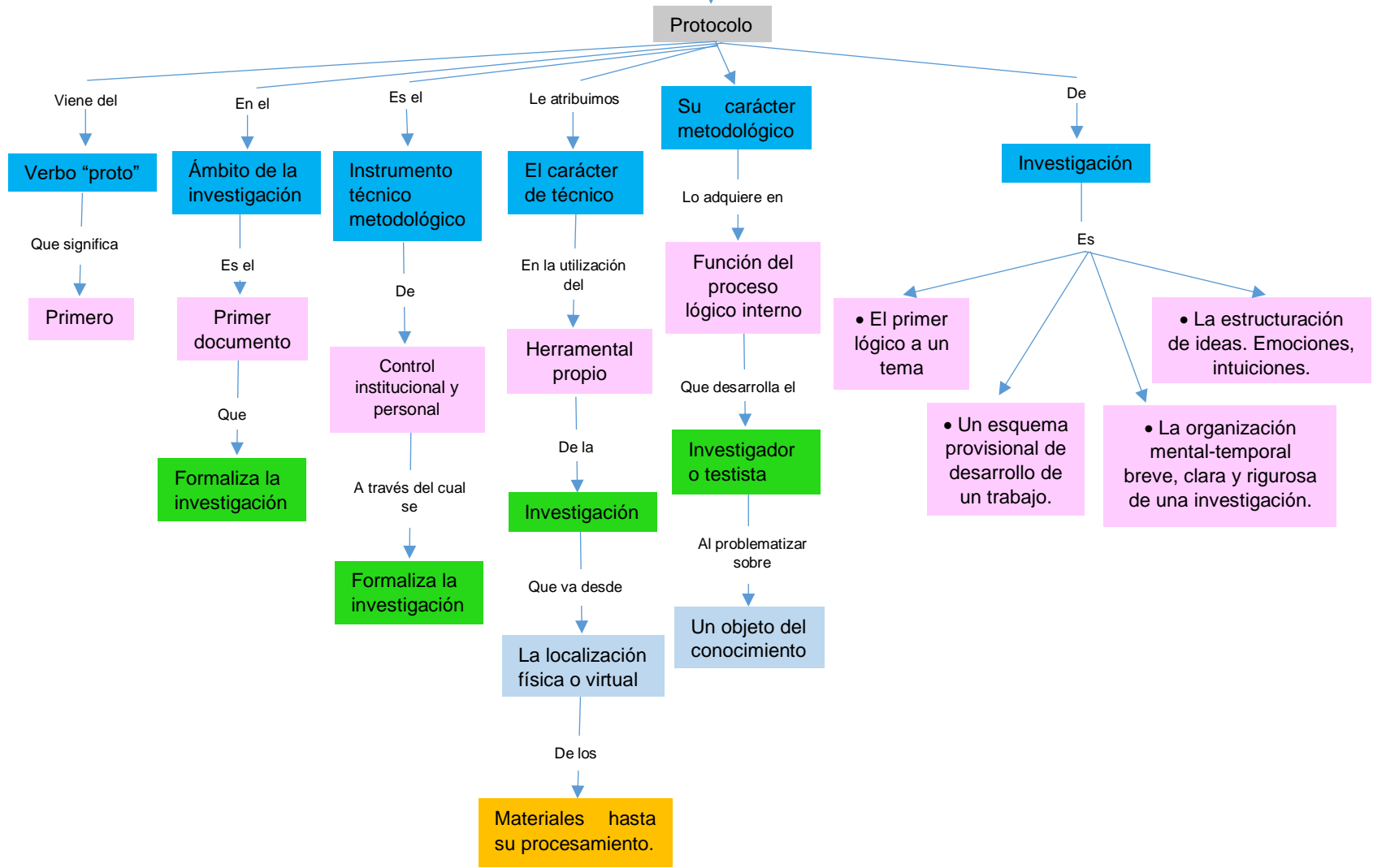

# Unidad II El protocolo de Tesis.

## 2.1 Concepto de Protocolo de Tesis

## 2.2. Condiciones previas a la elaboración del protocolo

### Instrumento de formalización del trabajo de investigación.

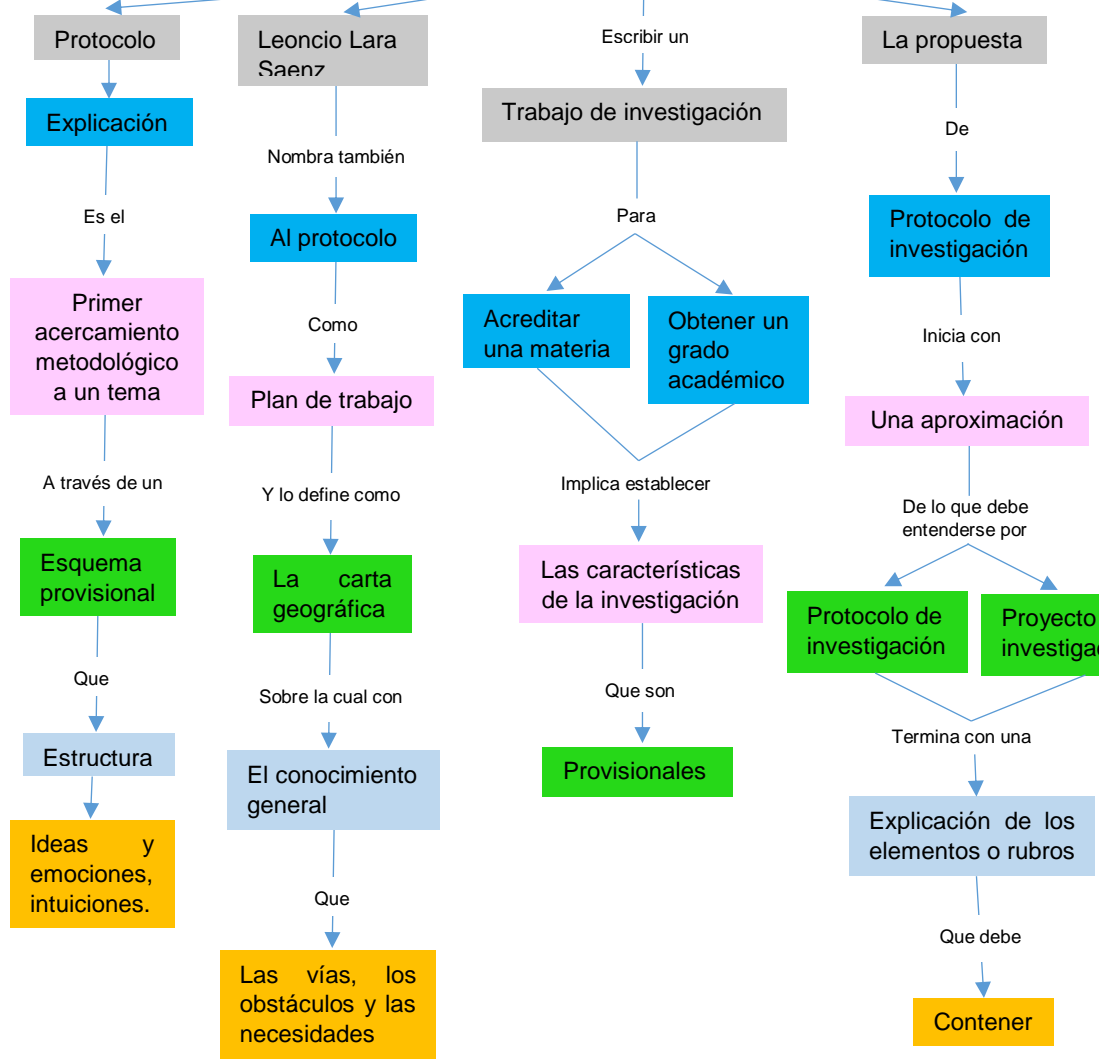

### La fase técnica

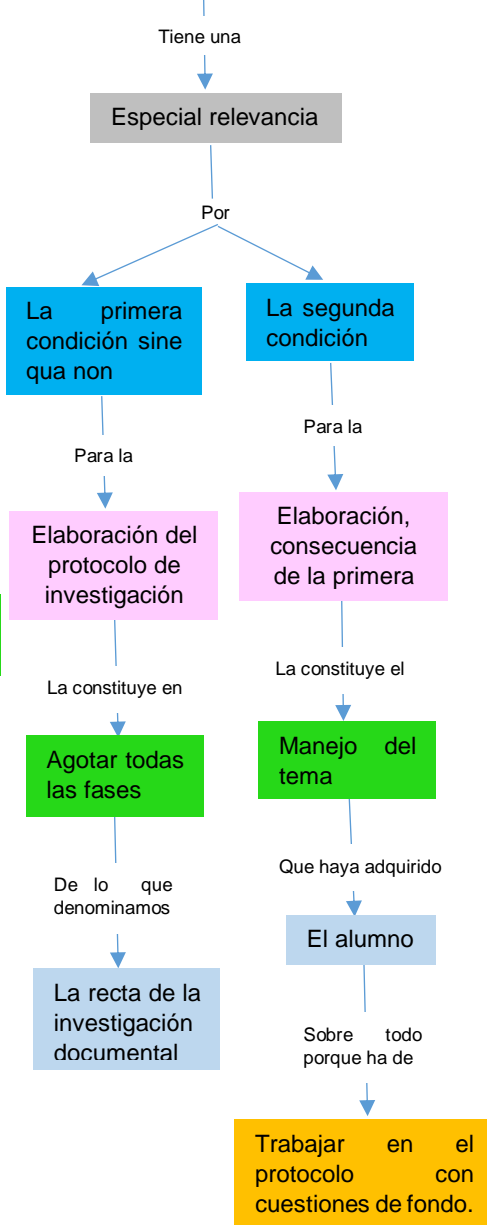

# Unidad II El protocolo de Tesis.

## 2.2. Condiciones previas a la elaboración del protocolo

Deberá haber las siguientes condiciones:

### 2.2.1. La elección del tema

### 2.2.2. Selección y delimitación del tema de investigación

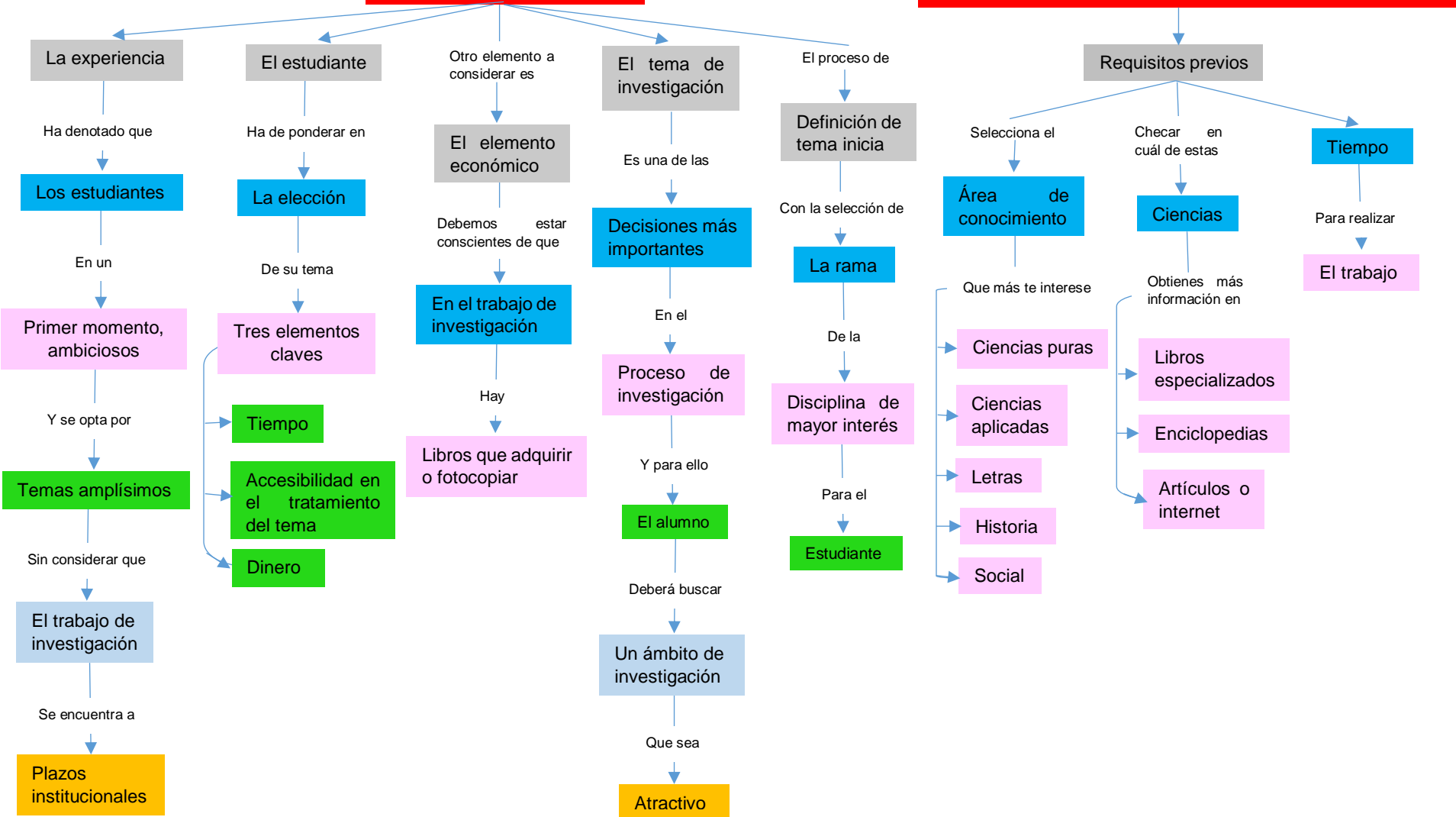

# Unidad II El protocolo de Tesis.

## 2.2. Condiciones previas a la elaboración del protocolo

Deberá haber las siguientes condiciones:

### 2.2.2. Selección y delimitación del tema de investigación

### 2.2.3. Localización física de los materiales

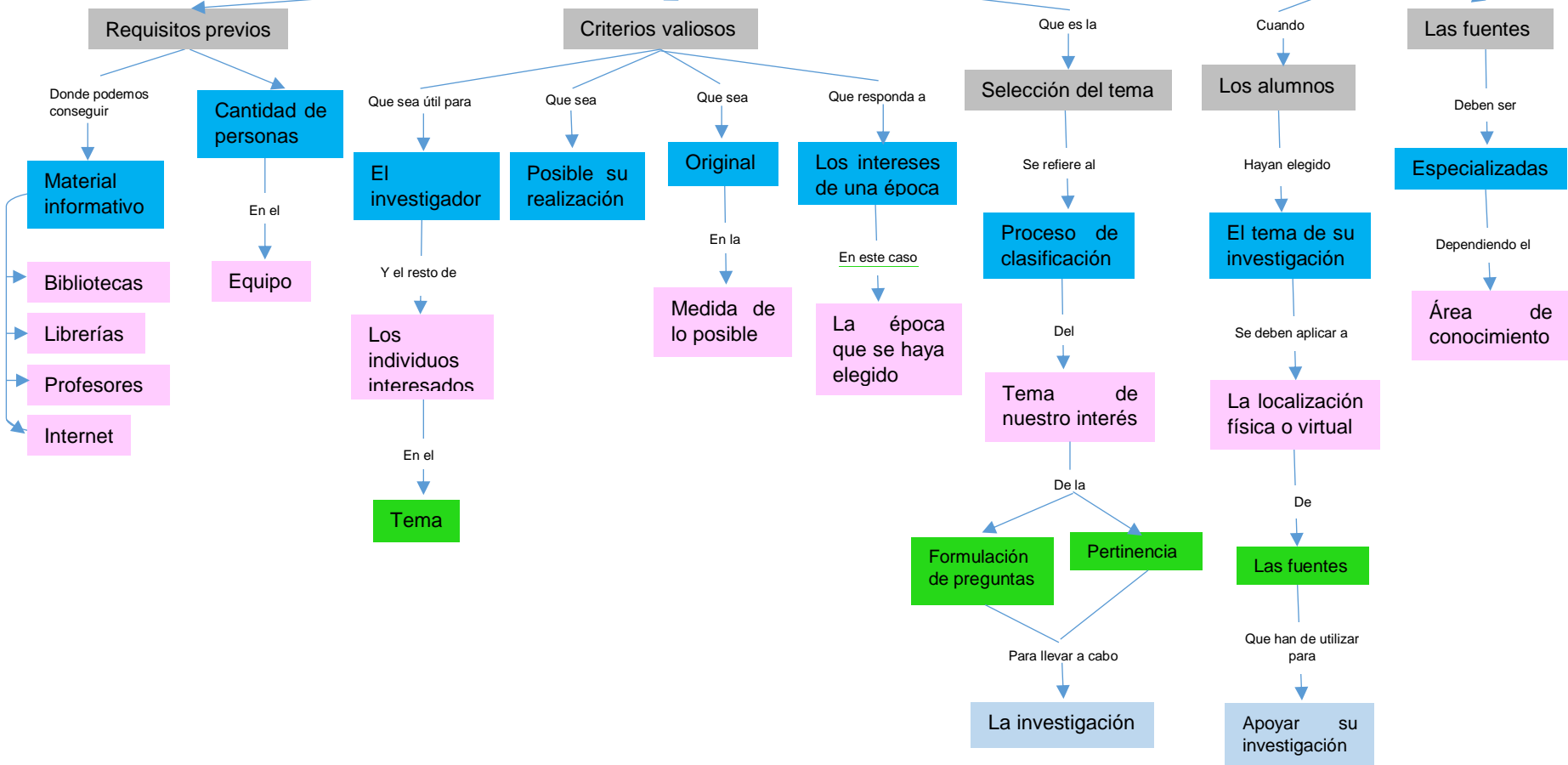

# Unidad II El protocolo de Tesis.

## 2.2. Condiciones previas a la elaboración del protocolo

Deberá haber las siguientes condiciones:

### 2.2.3. Localización física de los materiales

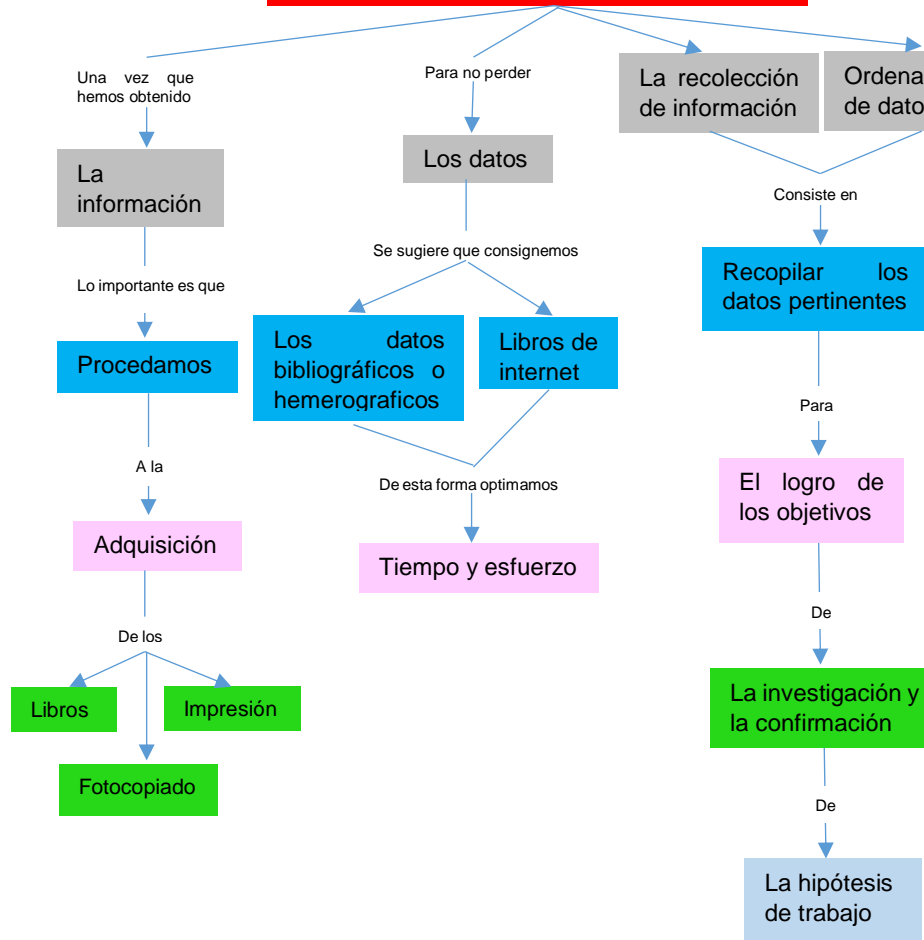

### 2.2.4. Acopio de los materiales y formación de carpetas

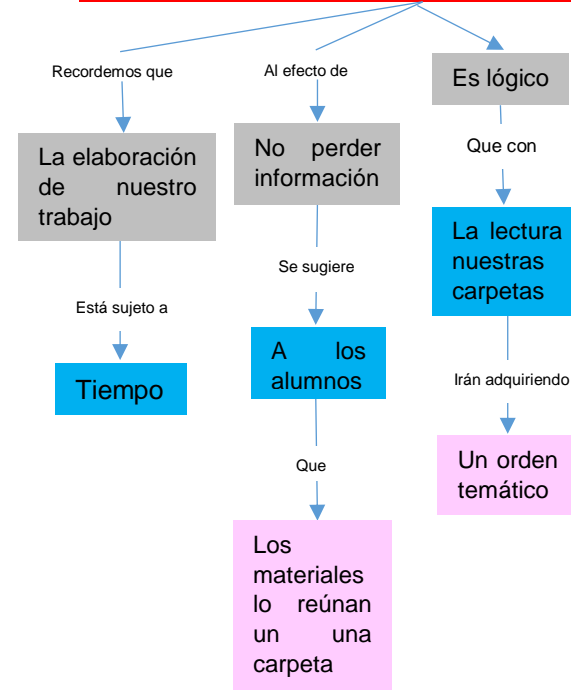

# Unidad II El protocolo de Tesis.

## 2.2. Condiciones previas a la elaboración del protocolo

## 2.3 Elementos del protocolo de investigación

Deberá haber las siguientes condiciones:

### 2.2.5. Procesamiento de la información

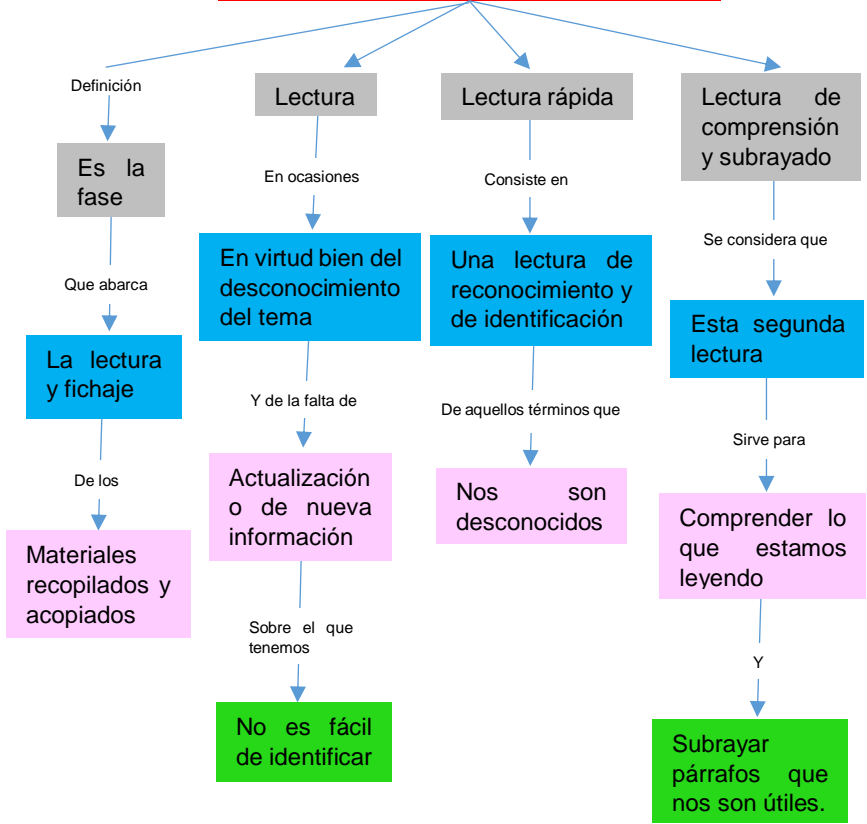

### 2.3.1. Nombre de la tesis

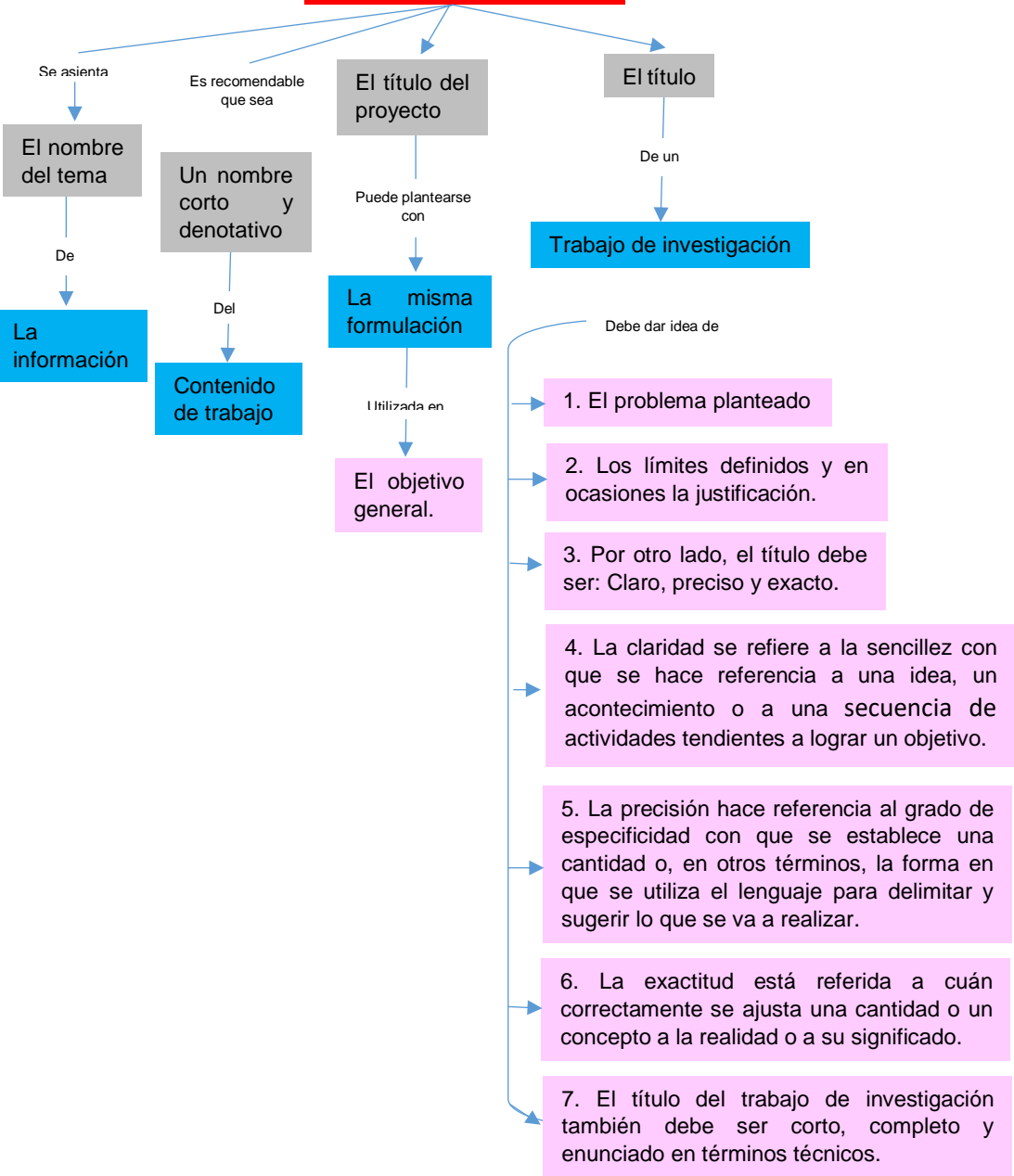

# Unidad II El protocolo de Tesis.

## 2.3 Elementos del protocolo de investigación

### 2.3.1. Nombre de la tesis

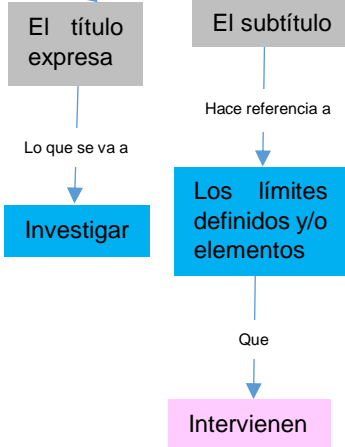

### 2.3.2 Planteamiento del problema

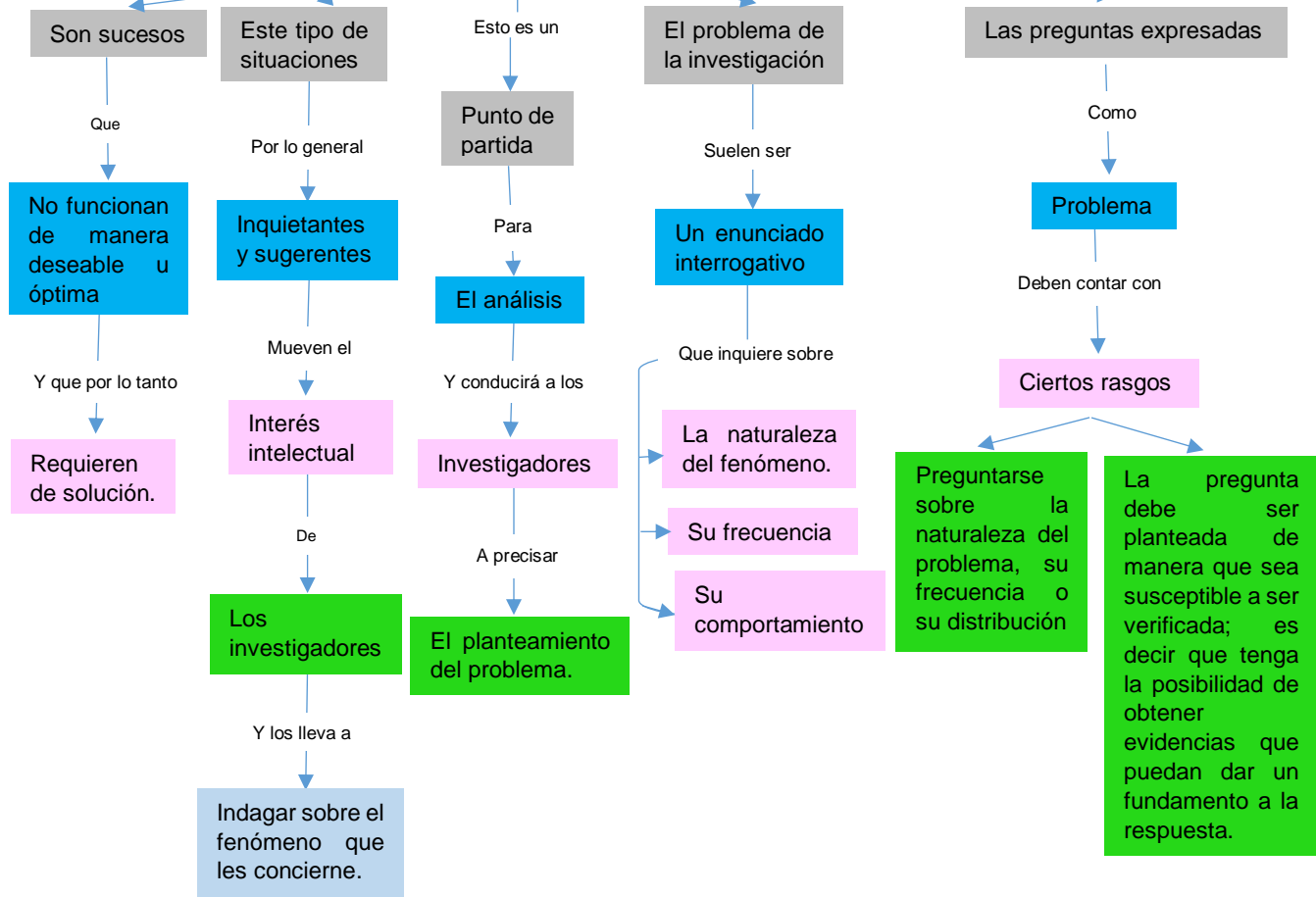



# Unidad II El protocolo de Tesis.

## 2.3 Elementos del protocolo de investigación

### 2.3.2 Planteamiento del problema

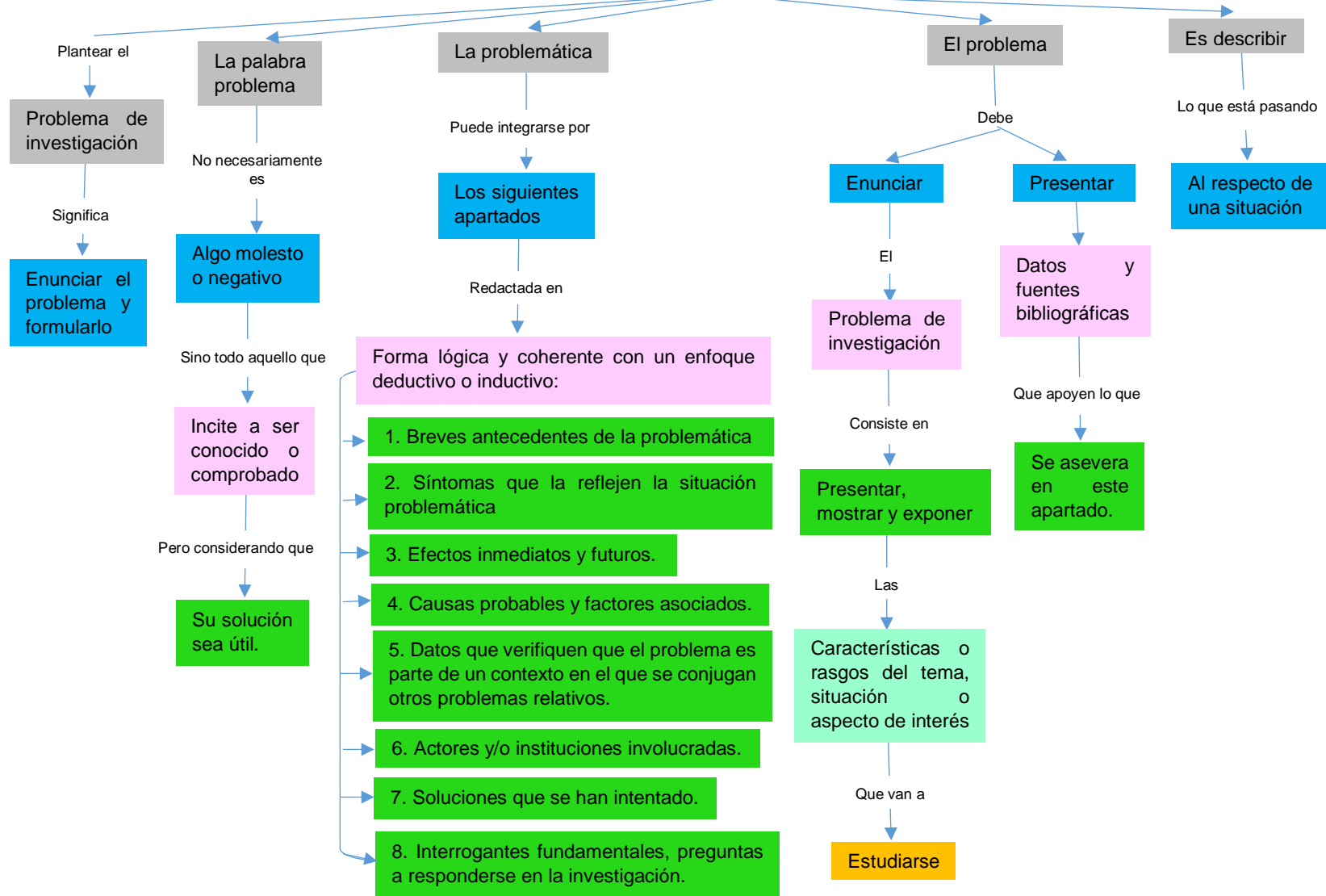

# Unidad II El protocolo de Tesis.

## 2.3 Elementos del protocolo de investigación

### 2.3.2 Planteamiento del problema

### 2.3.3 Hipótesis

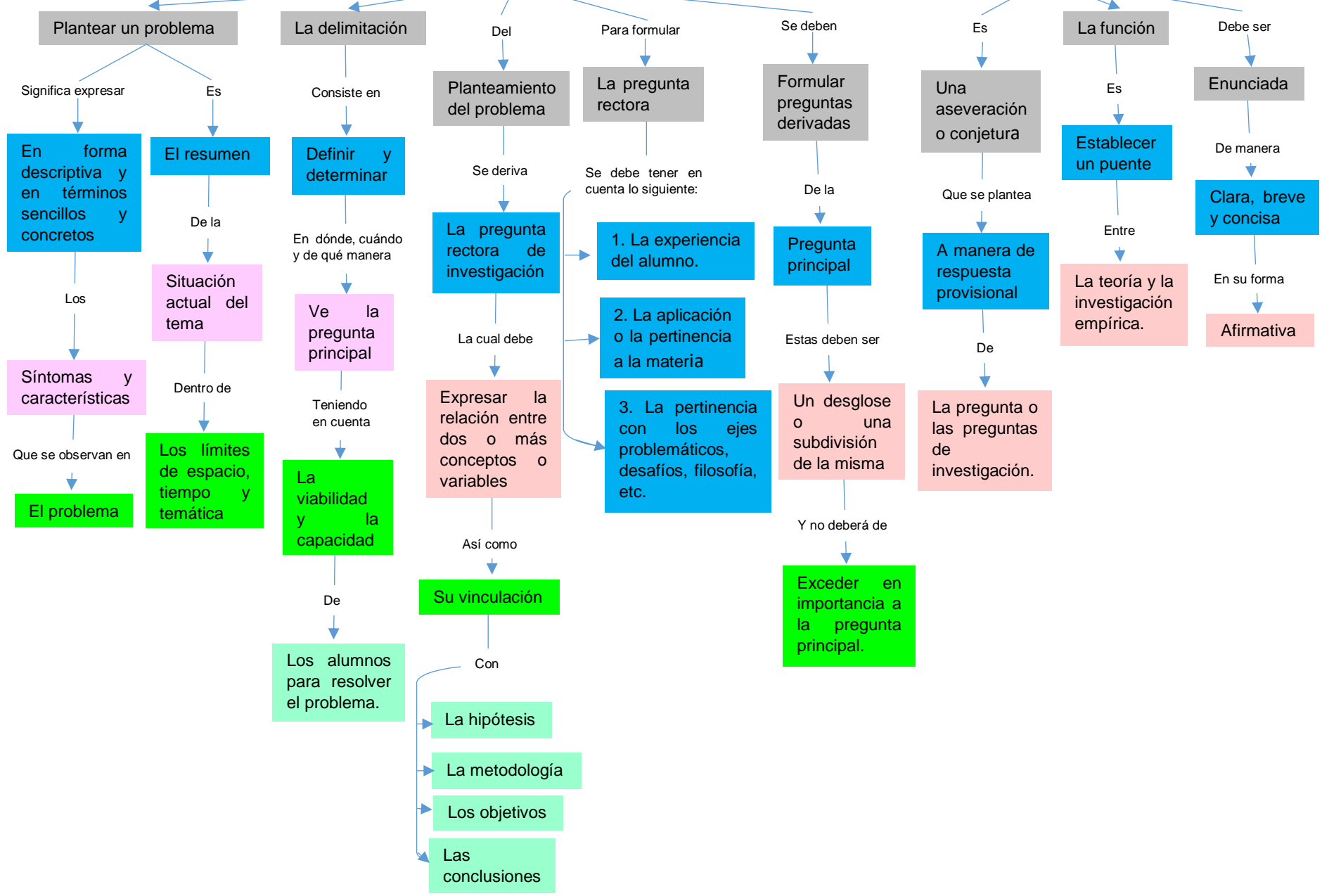

# Unidad II El protocolo de Tesis.

## 2.3 Elementos del protocolo de investigación

### 2.3.3. Hipótesis

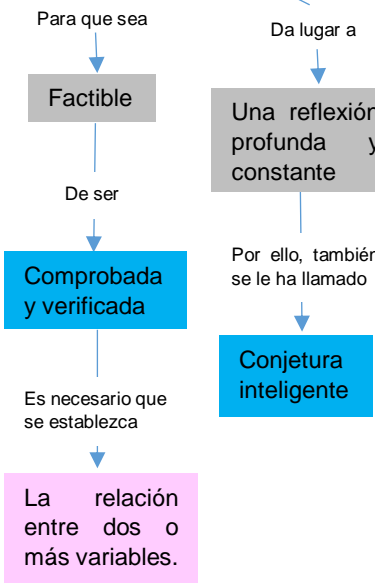

### 2.3.4. Variable

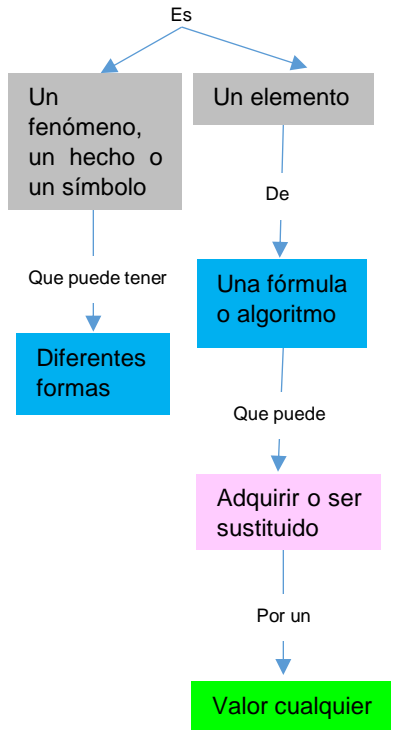

- Deben mostrar las siguientes características:
1. Claridad conceptual
  2. Origen de la teoría o de la observación de la realidad.
  3. Relación con otras variables
  4. Cuantificables y mensurables
  5. Pertinentes con el diseño de la investigación

### 2.3.5. Objetivos

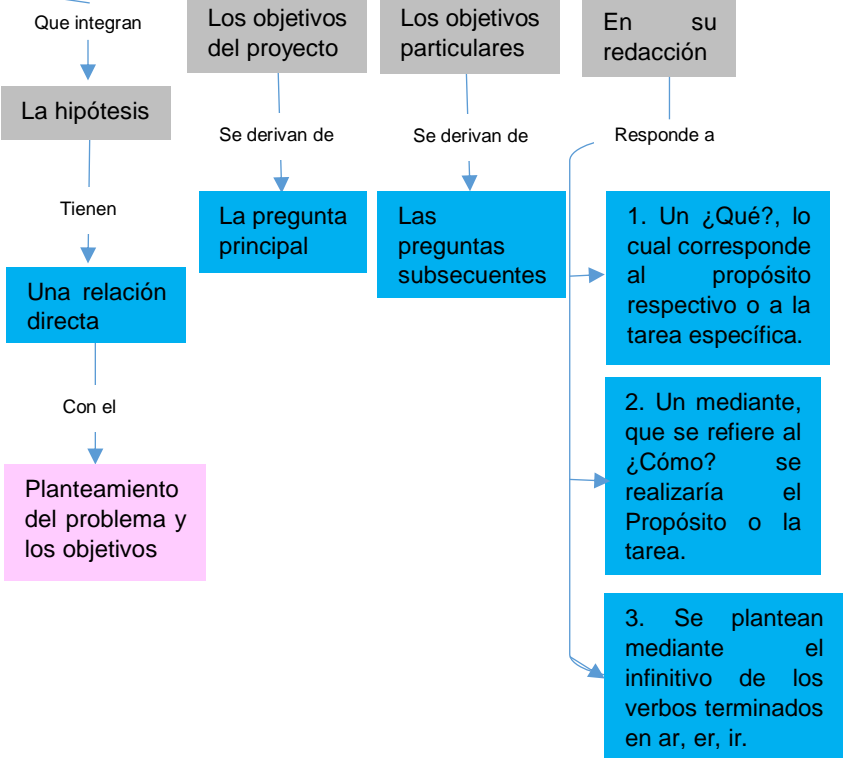

# Unidad II El protocolo de Tesis.

## 2.3 Elementos del protocolo de investigación

### 2.3.5. Objetivos

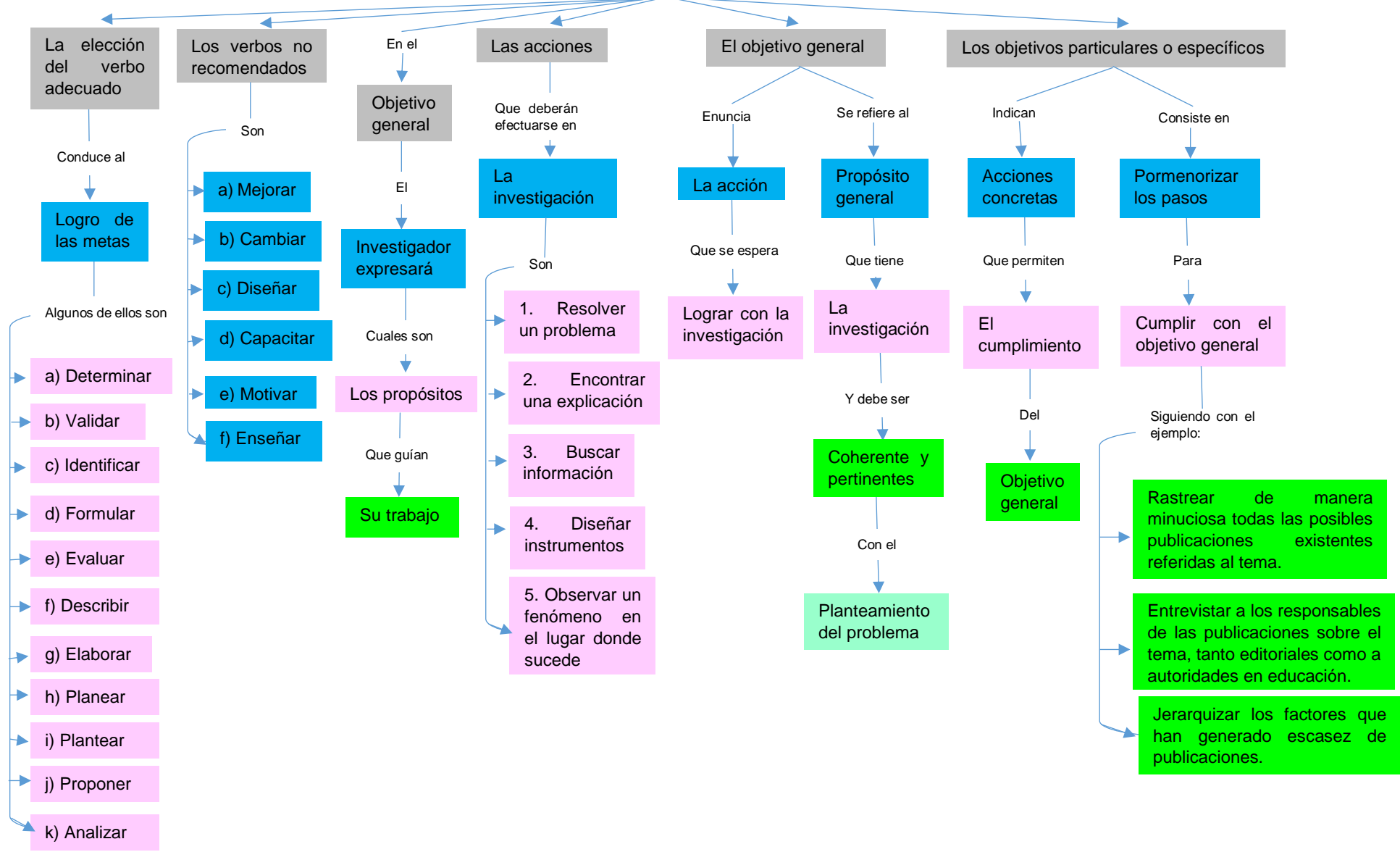

# Unidad II El protocolo de Tesis.

## 2.3 Elementos del protocolo de investigación

### 2.3.6. Justificación

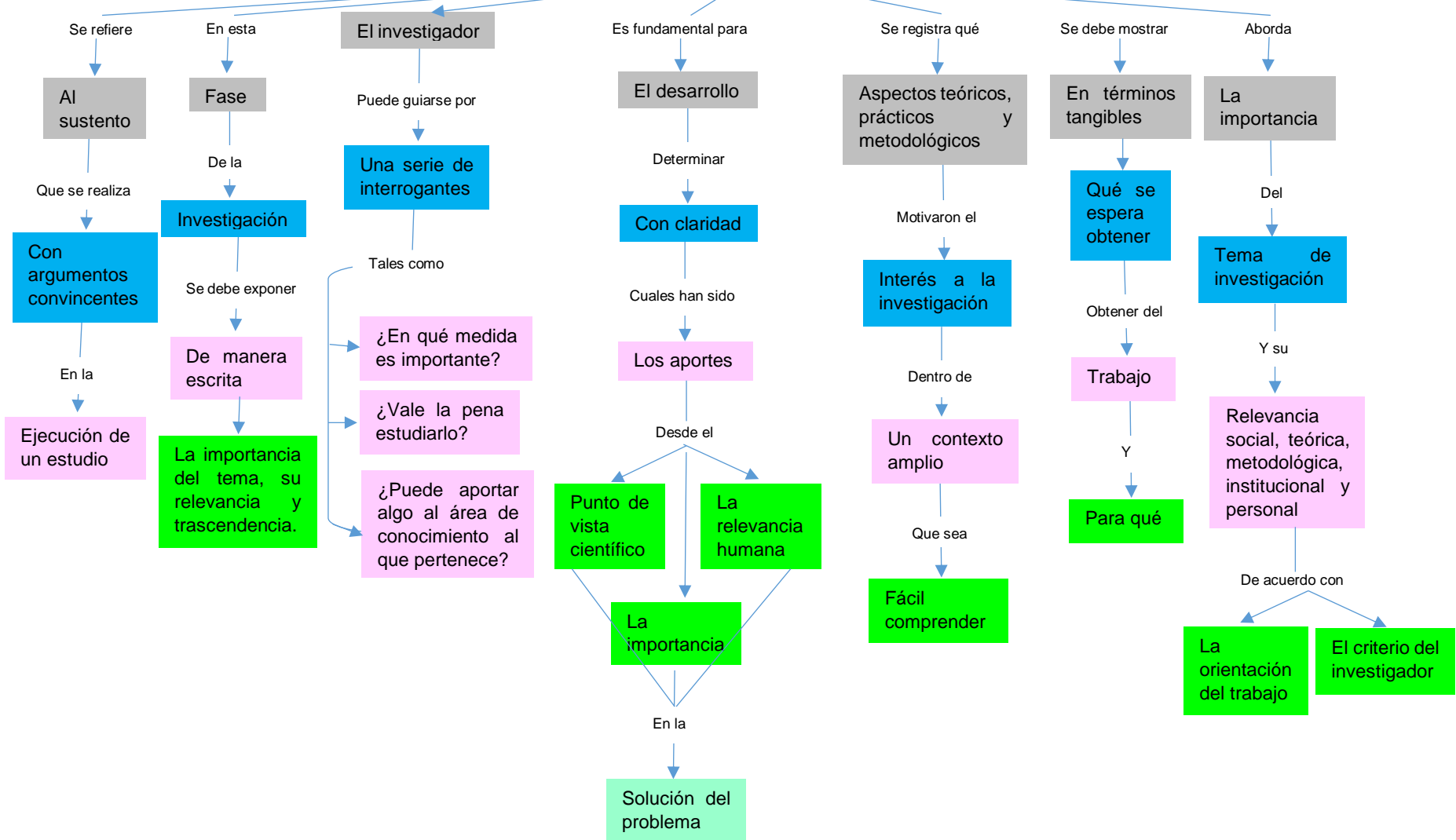

# Unidad II El protocolo de Tesis.

## 2.3 Elementos del protocolo de investigación

### 2.3.6. Justificación

### 2.3.7. Marco de la investigación

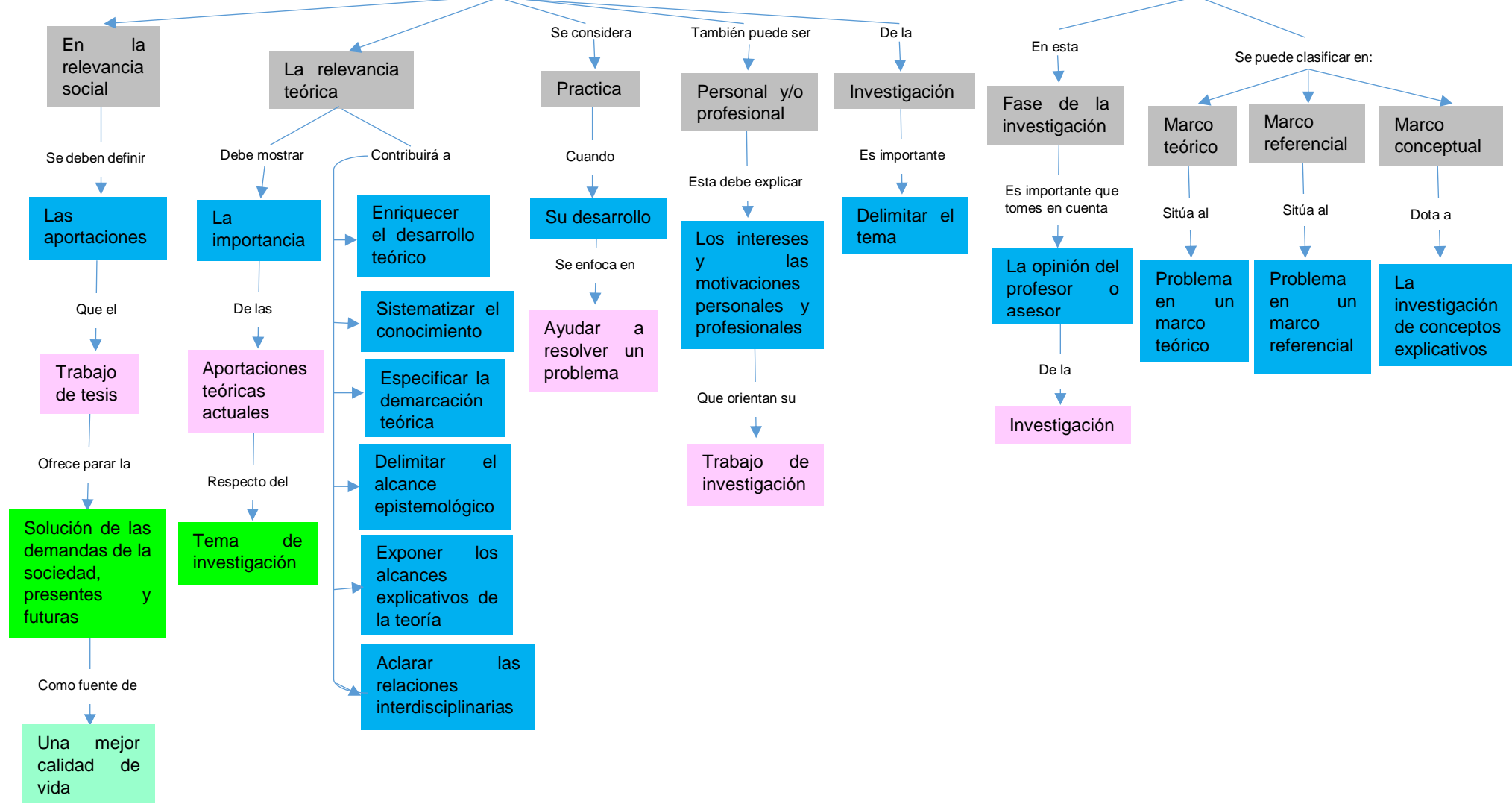

# Unidad II El protocolo de Tesis.

## 2.3 Elementos del protocolo de investigación

### 2.3.8. Cronograma de actividades

### 2.3.9. Fuentes de investigación

