



Nombre del alumno: Miguel Angel Gonzalez Pulido

Nombre del profesor: Guadalupe de Lourdes Abarca Figueroa.

Maestría: Contaduría Pública Y Finanzas.

Materia: Seminario de tesis.

Modalidad: Semi-escolarizado

Cuatrimestre: 8º

Nombre del trabajo: Mapa conceptual.

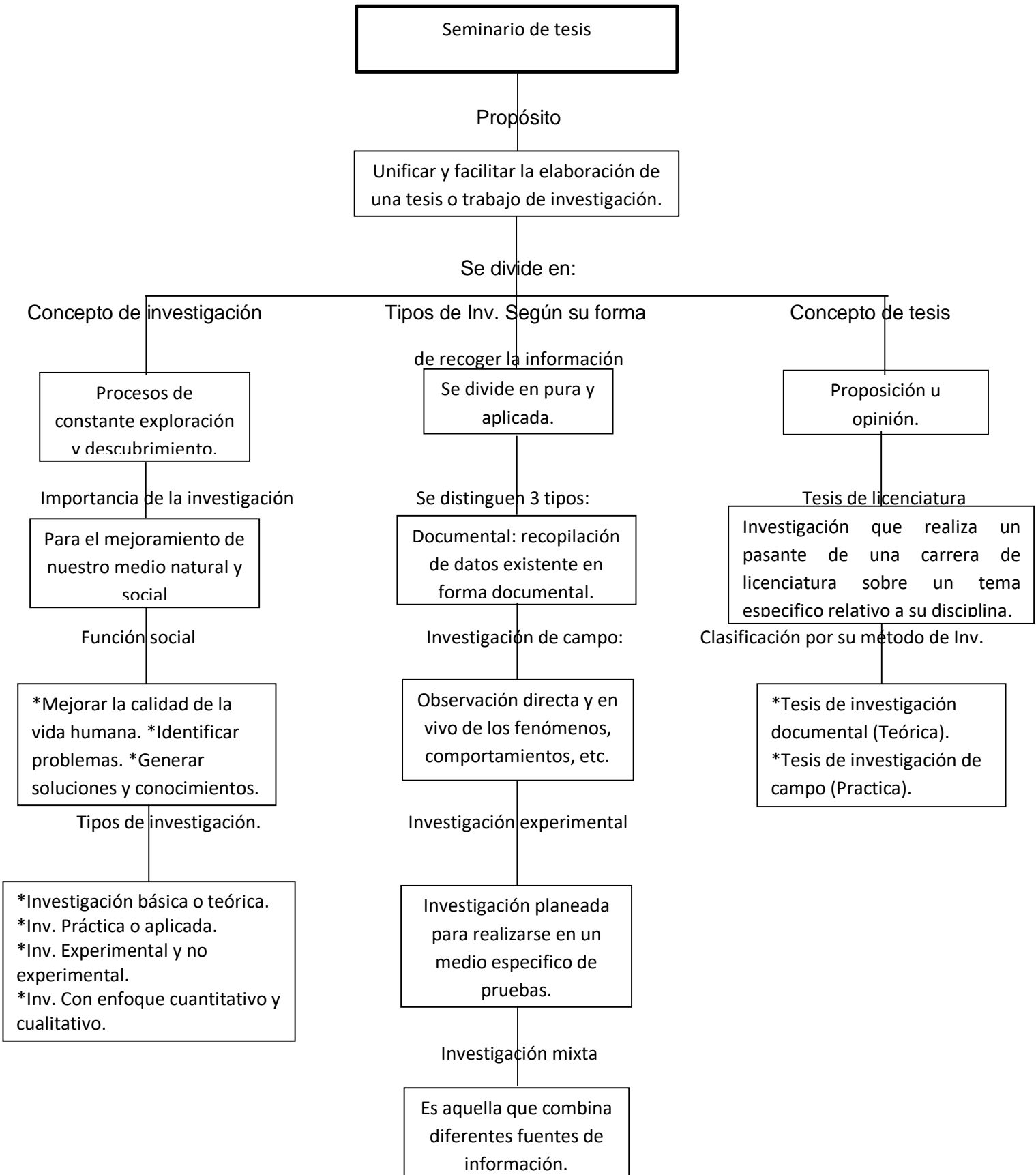

Seminario de tesis

Propósito

Unificar y facilitar la elaboración de una tesis o trabajo de investigación.

Se divide en:

Concepto de investigación

Procesos de constante exploración v descubrimiento.

Importancia de la investigación

Para el mejoramiento de nuestro medio natural y social

Función social

*Mejorar la calidad de la vida humana. *Identificar problemas. *Generar soluciones y conocimientos.

Tipos de investigación.

*Investigación básica o teórica.
 *Inv. Práctica o aplicada.
 *Inv. Experimental y no experimental.
 *Inv. Con enfoque cuantitativo y cualitativo.

Tipos de Inv. Según su forma

de recoger la información

Se divide en pura y aplicada.

Se distinguen 3 tipos:

Documental: recopilación de datos existente en forma documental.

Investigación de campo:

Observación directa y en vivo de los fenómenos, comportamientos, etc.

Investigación experimental

Investigación planeada para realizarse en un medio específico de pruebas.

Investigación mixta

Es aquella que combina diferentes fuentes de información.

Concepto de tesis

Proposición u opinión.

Tesis de licenciatura

Investigación que realiza un pasante de una carrera de licenciatura sobre un tema específico relativo a su disciplina.

Clasificación por su método de Inv.

*Tesis de investigación documental (Teórica).
 *Tesis de investigación de campo (Práctica).

