

UNIVERSIDAD DEL SURESTE CAMPUS OCOSINGO

TEMA:

UNIDAD IV FINANCIAMIENTOS A CORTO PLAZO

MATERIA:

PLANEACION Y CONTROL FINANCIERO

TIPO DE TRABAJO:

SÚPER NOTA

CATEDRATICO

LIC. SANDRA GALVEZ MONTERROZA

ALUMNA:

IRANY GUADALUPE DIAZ JIMENEZ

CUATRIMESTRE:

8°

FUENTES DE FINANCIAMIENTO A CORTO PLAZO

Las decisiones financieras a corto plazo se relacionan con entradas y salidas de efectivo que ocurren durante un año.

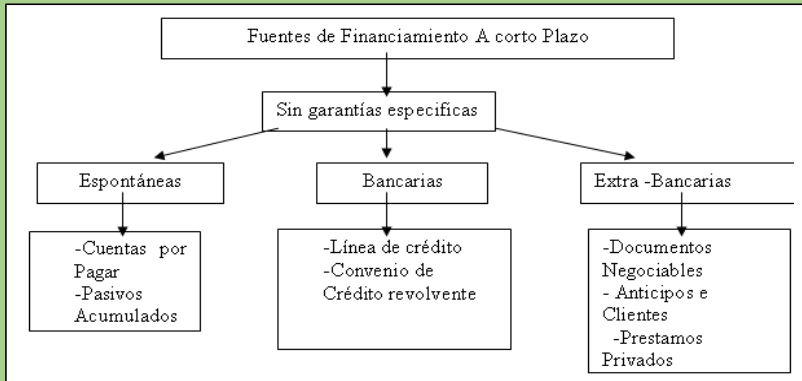

Es necesario negociar formalmente con el prestamista sobre los términos del préstamo

PLAN FINANCIERO A CORTO PLAZO

Consiste en un análisis de las decisiones que afectan los activos y pasivos circulantes y que generalmente impactan a la empresa en el término un año.



Los flujos de efectivo que involucran el corto plazo se materializan en el término de un año.

Capital de Trabajo = Activo Circulante - Pasivo circulante

ALGUNOS ASPECTOS DE LA POLÍTICA FINANCIERA A CORTO PLAZO .



Política general razonable para la administración de la flotación es:

- a) Cobrar los pagos tan rápido como sea posible, porque una vez que el pago está en el correo, los fondos pertenecen a la empresa
- b) Retrasar el pago a los proveedores, porque una vez que la empresa envía el pago por correo, los fondos pertenecen al proveedor

ANÁLISIS E INTERPRETACIÓN DE LA INFORMACIÓN FINANCIERA.

Es una función
administrativa
y financiera

Se encarga de emitir los suficientes elementos de juicio para apoyar o rechazar las diferentes opiniones que se hayan formado con respecto a la situación **financiera** que presenta la empresa.



CARACTERÍSTICAS FUNDAMENTALES DE LOS ESTADOS FINANCIEROS BÁSICOS.

Principales característica

La información recogida para calcular un **estado financiero** puede variar según la situación patrimonial, los resultados, la evolución del patrimonio neto, el flujo de efectivo, entre otros.



MEDIDAS DE LIQUIDEZ O SOLVENCIA A CORTO PLAZO.

Tienen la finalidad de diagnosticar la **capacidad de una empresa para generar suficiente dinero en efectivo** (también conocido como líquido)

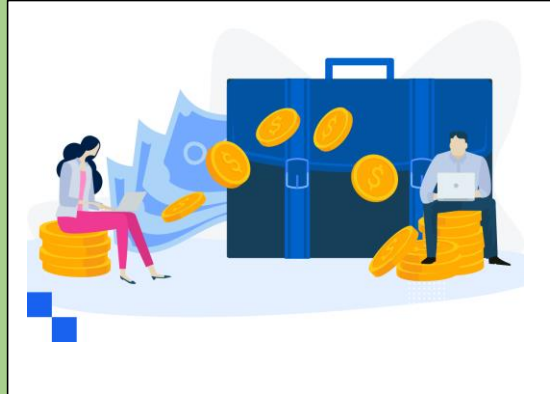

Muestran la solvencia y los recursos que posee la empresa, lo que entrega indicios del nivel operativo y de su capacidad de endeudamiento.

MEDIDAS DE SOLVENCIA A LARGO PLAZO.

Es la capacidad de la empresa para generar **liquidez futura**.



Se relaciona con el equilibrio general del conjunto de todos los activos y pasivos de la empresa.



El objetivo del análisis de solvencia a largo plazo es, precisamente, este: evaluar en qué medida el conjunto de los activos proporciona una garantía de pago suficiente para las deudas contraídas.

MEDIDAS DE ADMINISTRACIÓN O ROTACIÓN DE ACTIVOS

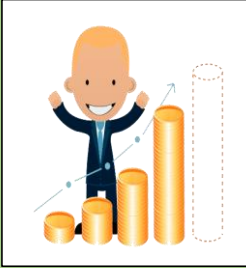

Es un indicador financiero.

La eficiencia con la que una empresa utiliza sus activos netos para generar ingresos de ventas

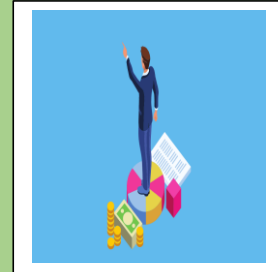

Rotación de Activos (RA) = Ventas Netas / Activo Total Neto

