



NOMBRE DEL ALUMNO: Edgar David Salvatierra rocha

NOMBRE DEL PROFESOR: L.E. Sandra Jasmín Ruiz flores

NOMBRE DEL TRABAJO: mapa conceptual de contusiones, tipo de herida y tipos de drenajes.

MATERIA: enfermería medico quirúrgica 1

GRADO: 5to cuatrimestre

GRUPO: A

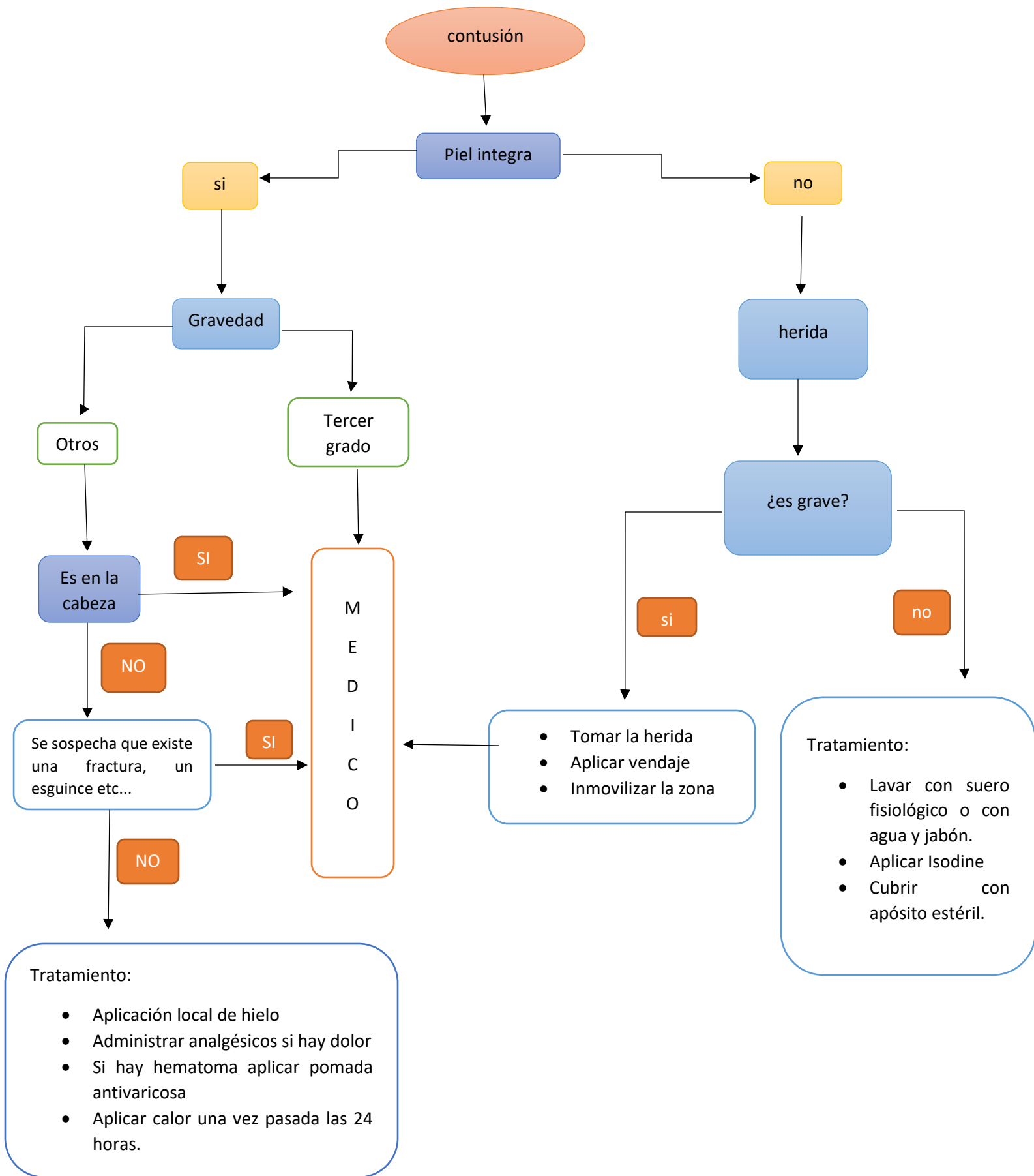

Tipos de heridas

Se clasifican en

Por la gravedad

1. Superficiales
2. Profundas
3. penetrantes

Por el mecanismo

1. Lesiones abrasivas
2. Lesiones penetrantes
3. lesiones incisivas
4. lesiones desgarradas

Por el agente causal

1. Arma blanca
2. Objeto contuso
3. Agente químico
4. Arma de fuego
5. Mordedura
6. Agente térmico

Drenajes quirúrgicos

```
graph TD; A[Drenajes quirúrgicos] --> B[Abiertos]; A --> C[Cerrados]; A --> D[Combinados]; C --> E["• Por gravedad sistema de sello de agua<br/>• Con mecanismo de aspiración cerrada<br/>• Drenajes de irrigación y aspiración simultáneas."];
```

The diagram is a hierarchical flowchart. At the top is a dark orange rounded rectangle labeled 'Drenajes quirúrgicos'. Three arrows point downwards from this box to three white rounded rectangles with orange borders: 'Abiertos' on the left, 'Cerrados' in the center, and 'Combinados' on the right. From the 'Cerrados' box, a single arrow points down to a larger white rounded rectangle with a yellow border, which contains a bulleted list of three items.

Abiertos

Cerrados

Combinados

- Por gravedad sistema de sello de agua
- Con mecanismo de aspiración cerrada
- Drenajes de irrigación y aspiración simultáneas.