

A large, horizontal splash of pink and red watercolor paint is centered on the page. The colors range from light pink to deep magenta and red, with some darker, more saturated areas in the center.

# Cuadro sinóptico

**Nombre de alumnos:** Angel Gabriel Rodriguez Gomez

**Nombre del profesor:** Fernando romero

**Nombre del trabajo:** cuadro sinóptico

**Materia:** anatomía y fisiología

**Cuatrimestre:** segundo

**Grupo:** b



Villahermosa tabasco, centro \_\_ de enero 30 de 2021.

# Aparato reproductor femenino

El aparato genital femenino se compone de dos partes: el útero, que alberga el feto en desarrollo, produce secreciones vaginales y uterinas, y traslada el semen a las trompas uterinas o de Falopio; y los ovarios, que producen los ovocitos o gametos femeninos



Órganos internos



Órganos externos

Ovarios

Glándula que produce los óvulos

Trompa de Falopio

Conducto por el cual el ovulo del ovario llega al útero

Útero o matriz

Estructura donde se desarrolla el ovulo fecundado

himen

Membrana delgada que cubre el canal vaginal

vulva

Repliega cutáneo que protege las vaginas

# Aparato reproductor masculino

Es el encargado de garantizar la reproducción en las personas de sexo masculino. Está formado por órganos internos y externos. Los principales órganos externos son los testículos, el epidídimo y el pene.



## Órganos internos

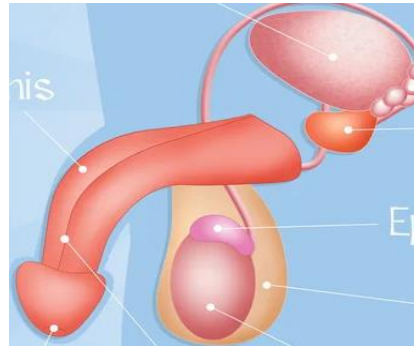

## Órganos externos

Testículos

En su interior contiene túbulos seminíferos.

Conductos espermáticos

Los espermatozoides se almacenan en el epidídimo.

Uretra

El pene

Este cubierto por prepucio

El escroto

En la punta se encuentra el alande



# Aparato reproductor masculino

es un conjunto de órganos encargado de la eliminación de los desechos metabólicos, exceso de sales y toxinas a través de la orina. Una de las principales sustancias de desecho que se eliminan por este medio es la urea.

Esta formado por

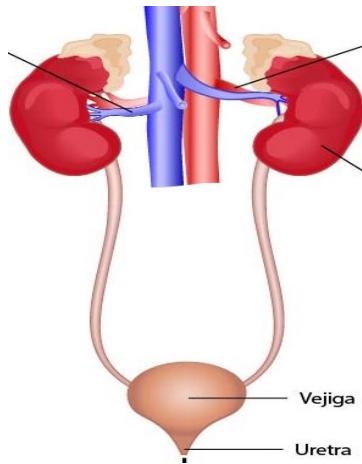

Riñones

Dos órganos excretores de los vertebrados con forma de habichuela, situados a ambos lados de la columna vertebral

Uréteres

Dos tubos que comunican los riñones con la vejiga urinaria

La vejiga urinaria

El órgano donde se acumula la urina antes de el ser expulsada

Uretra

El tubo que comunica la vejiga urinaria con el exterior