



Mi Universidad

NOMBRE DEL ALUMNO

Margarita del Carmen Gómez morales

NOMBRE DEL TEMA

Aparato reproductor masculino, femenino y el aparato urinario

PARCIAL

II

NOMBRE DE LA MATERIA

Anatomía

NOMBRE DEL PROFESOR

Fernando Romero

NOMBRE DE LA LICENCIATURA

Enfermería

Cuatrimestre

2

APARATO REPRODUCTOR FEMENINO

PERMITE QUE UNA MUJER: PRODUZCA ÓVULOS. TENGA RELACIONES SEXUALES. PROTEJA Y NUTRA AL ÓVULO FERTILIZADO HASTA QUE SE DESARROLLE COMPLETAMENTE.

LOS GENITALES INTERNOS INCLUYEN UN SISTEMA DE CONDUCTOS COMPUESTO POR TRES PARTES: LAS TROMPAS UTERINAS, EL ÚTERO Y LA VAGINA. EL SISTEMA DE CONDUCTOS CONECTA A LOS ÓRGANOS **REPRODUCTORES** PRIMARIOS CON LOS OVARIOS. LOS OVARIOS PRODUCEN ÓVULOS Y LOS LIBERAN PARA LOGRAR LA FERTILIZACIÓN.



Órganos sexuales internos femeninos

Se encuentran localizados en la parte de adentro de la pelvis menor

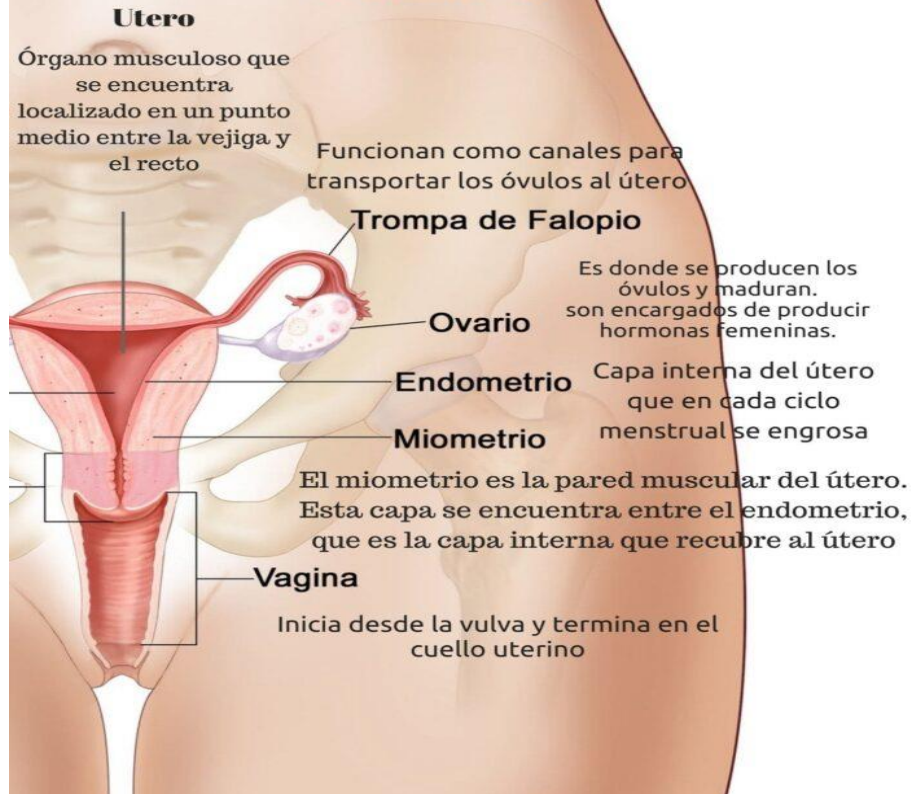

APARATO
REPRODUCTOR
MASCULINO

FABRICA SEMEN. LIBERA SEMEN DENTRO DEL SISTEMA **REPRODUCTOR** FEMENINO DURANTE EL COITO. FABRICA HORMONAS SEXUALES, LO QUE AYUDA A QUE LOS CHICOS SE CONVIERTAN EN ADULTOS SEXUALMENTE MADUROS DURANTE LA PUBERTAD

ESTÁ FORMADO POR EL PENE, EL ESCROTO, LOS TESTÍCULOS, EL EPIDÍDIMO, EL CONDUCTO DEFERENTE, LA PRÓSTATA Y LAS VESÍCULAS SEMINALES. EL PENE Y LA URETRA FORMAN PARTE DEL SISTEMA URINARIO

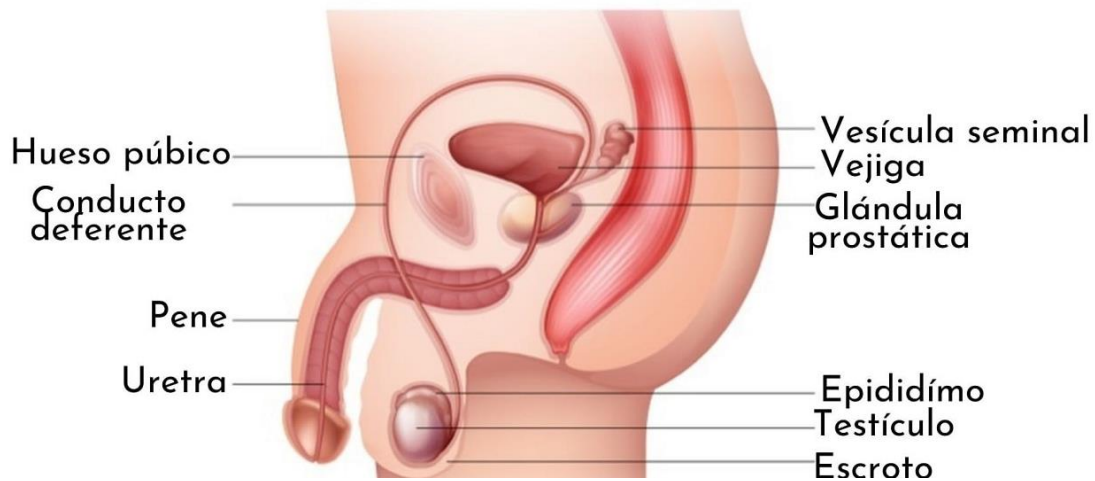

APARATO URINARIO

COMPRENDE UNA SERIE DE ÓRGANOS, TUBOS, MÚSCULOS Y NERVIOS QUE TRABAJAN EN CONJUNTO PARA PRODUCIR, ALMACENAR Y TRANSPORTAR ORINA

ESTÁ COMPUESTO POR DOS RIÑONES, DOS URÉTERES O URETEROS, LA VEJIGA Y LA URETRA. LOS RIÑONES PRODUCEN LA ORINA, LOS URÉTERES LA CONDUCEN, LA VEJIGA LA ALMACENA Y AL FINAL LA URETRA EVACUA EL CONTENIDO DE ÉSTA FUERA DEL CUERPO

