



Mi Universidad

SUPERNOTA.

Nombre del Alumno: **DANIEL ARMANDO ALVARADO GUZMAN**

Nombre del tema: **PROCESO DE ENFERMERIA, EJECUCIÓN,
TAXONOMIAS NANDA, NIC, NOC.**

Parcial: **I**

Nombre de la Materia: **FUNDAMENTOS DE ENFERMERIA II**

Nombre del Profesor: **JAVIER GOMÉZ**

Nombre de la Licenciatura: **ENFERMERIA**

Cuatrimestre: **2**

ENFERMERIA

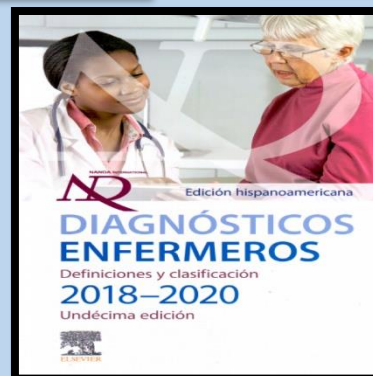
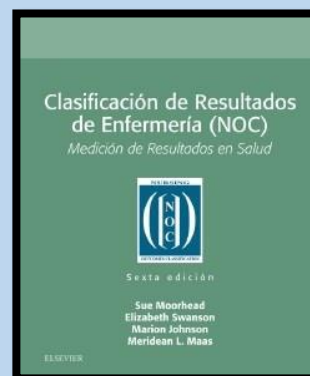
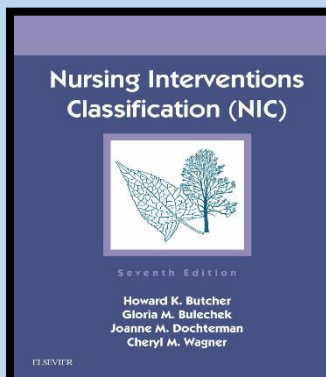

El plan de cuidados es el registro escrito de la sistematización del trabajo mediante la aplicación del proceso enfermero, es el registro de todo lo planificado y llevado a cabo al paciente y con el paciente y recoge cada una de las fases del proceso de atención de enfermería

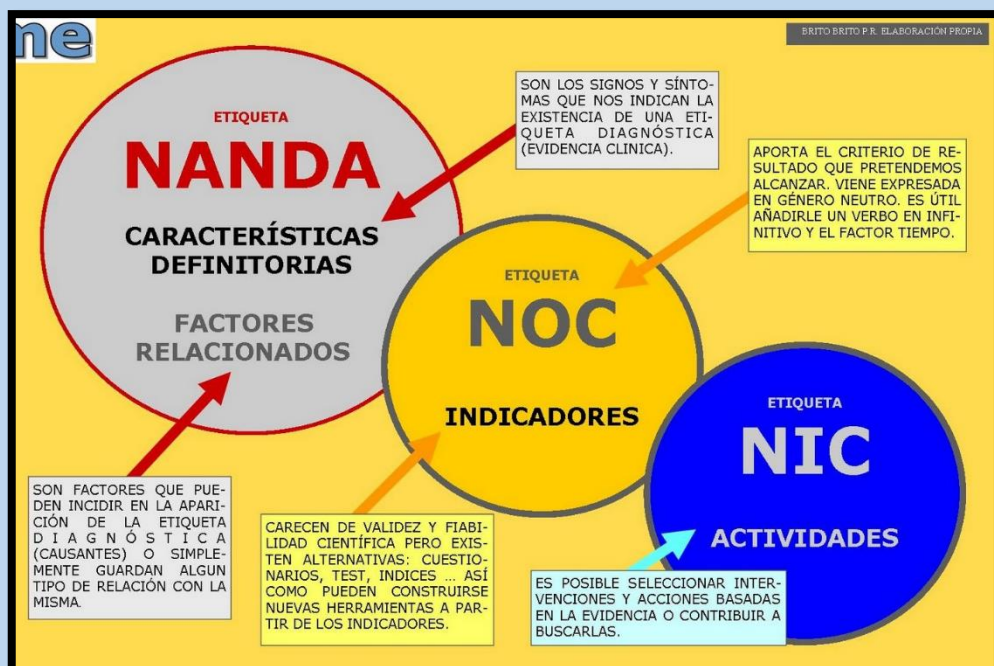

El paciente/usuario es el centro de los cuidados; esto es algo perfectamente asumido por la enfermería, sin embargo, en la práctica suele ser el profesional el que decide lo que le conviene a la persona a partir de los patrones del profesional, sin tener en cuenta la capacidad de elección y la libertad de la persona/usuario. Continúa siendo poco frecuente la integración de la familia y de aquellas personas importantes en la planificación de los cuidados.