

Docente:

Lic. Yesica Dariana Sánchez Sánchez

Asignatura:

Bioética

Nombre:

López Encinas Anahi Jihovana

Especialidad:

Lic. Enfermería

Actividad: Super Nota

2.1 Desarrollo del Auto completo profesional

Ambitos y Forma de pensar adecuadas Como media para Intentar mejorar la Calidad de vida.



2.1.1 Importancia de la Filosofía para la enfermería.

La filosofía de las enfermeras respecto a la enfermería es de vital importancia para la práctica profesional

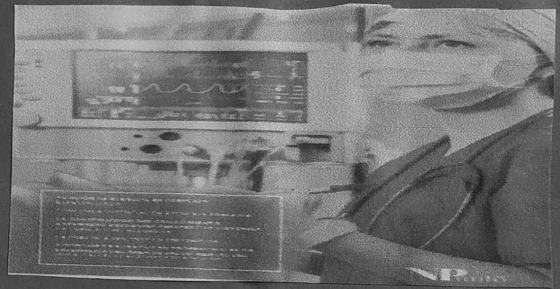

2.1.2 Importancia de la Filosofía para la Práctica profesional

Tiene como tarea propia ordenar las cosas del mundo mediante el yo.



"Filosofía de la salud
 y Filosofía de la enfermería"
 La Filosofía de la enfermería
 es la reflexión sobre los fenómenos
 de la práctica del cuidado
 concebido como eje fundamental
 de la enfermería.

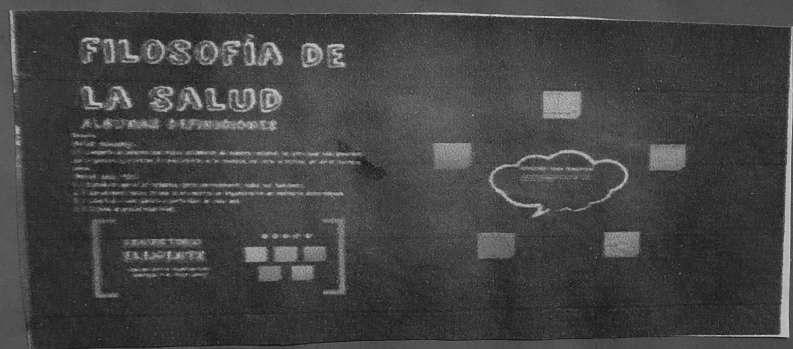

2.2.1 Dimensiones morales
 del ejercicio profesional,
 es un conjunto de prácticas
 y discusiones que sirven
 para orientar a las
 fuerzas armadas y a sus
 integrantes.



2.2, Características del ejercicio
 profesional
 es el uso general,
 Los terminos
 fuerzas armadas
 y militares
 suelen considerarse

Principios éticos:
Los principios éticos son leyes o reglas o normas que orientan la acción de un ser humano.

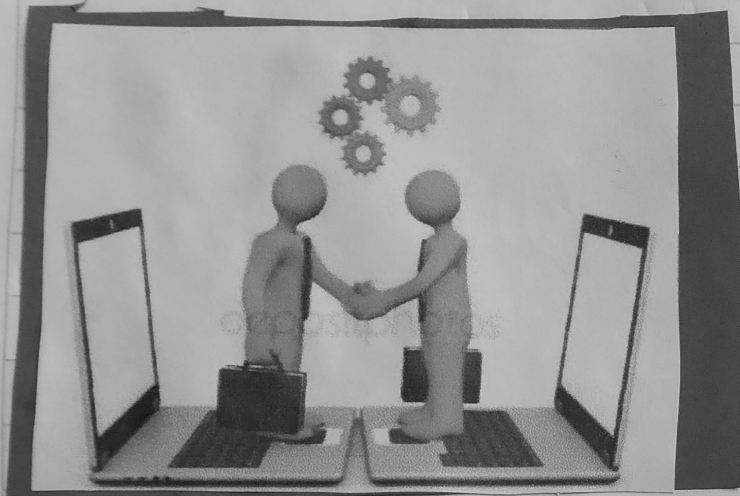
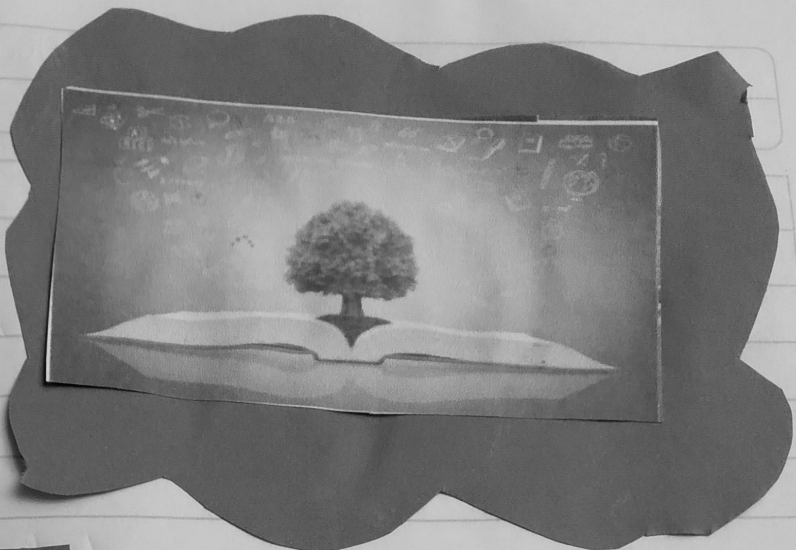

2.2.2 Deberes profesionales
Son exigencias
imposiciones indeclinables,
recaídas sobre la
responsabilidad de
individuo en el
ejercicio de su
profesión

2.2.4 Aspectos éticos
de la atención de
enfermería:
estudia las razones
de los comportamientos
en la práctica de la
profesión y los principios.

